

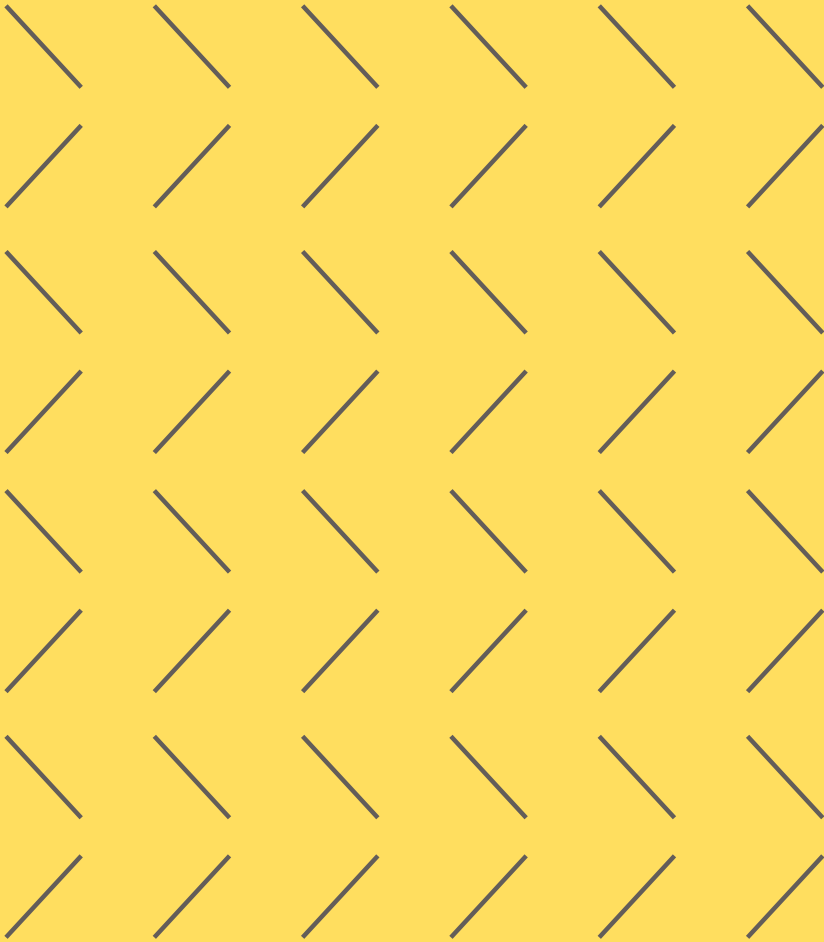

2021



ARIANA



TRANSFORMATIONS

CONNECTIONS

TRASFORMARSI E RINNOVARE
LA PROPRIA GAMMA È UN
IMPERATIVO PER ARIANA, REALTÀ
STORICA E ALLO STESSO TEMPO
IN CONTINUA EVOLUZIONE,
APERTA ALLE ESIGENZE
PROGETTUALI ANCHE DELLE
GENERAZIONI PIÙ GIOVANI. LE
CONNESSIONI PER NOI SONO
LE VIBRAZIONI POSITIVE CHE
PROVENGONO DALL'ARREDO,
DALL'ARCHITETTURA E DAL
FASHION DESIGN, MA SONO
ANCHE I COLLEGAMENTI STUDIATI
TRA LE DIVERSE SUPERFICI DI
QUESTO CATALOGO, CON CUI
DARE LIBERO SFOGO ALLA
PROPRIA CREATIVITÀ.

IMPROVING ITSELF AND
RENEWING ITS RANGE IS AN
IMPERATIVE FOR ARIANA,
HISTORICAL AND EVOLVING
INSTITUTION AT THE SAME TIME,
ALSO RECEPTIVE TO DESIGN
REQUIREMENT OF YOUNGEST
GENERATIONS.

OUR MUST IS POSITIVE VIBES
COMING FROM FURNITURE,
ARCHITECTURE AND FASHION
DESIGN, BUT ALSO CONNECTIONS
BETWEEN DIFFERENT SURFACES
OF THIS CATALOGUE, THROUGH
WHICH YOU CAN GIVE FREE REIN
TO YOUR CREATIVITY.

IL CATALOGO 2021 È LO SPAZIO PIÙ "COMODO" IN CUI POSSIAMO PRESENTARE LE NOSTRE PROPOSTE, PENSATE PER VESTIRE IL QUOTIDIANO, MA ANCHE COSTRUIRE AMBIENTI UNICI E SPECIALI. LE SOLUZIONI ARIANA OGNI GIORNO VENGONO CONSULTATE, APPLICATE E CONDIVISE DA COLLABORATORI, CLIENTI E PROGETTISTI CHE CON LA LORO FIDUCIA CI FANNO CAPIRE QUAL È LA VERA FORZA DEL NOSTRO BRAND.

2021 CATALOGUE IS THE BEST PLACE TO SHOW OUR NEW PROPOSALS, DESIGNED TO DRESS UP EVERYDAY LIFE, BUT ALSO TO CREATE DISTINCTIVE AND UNIQUE LOCATION. PARTNERS, CUSTOMERS AND DESIGNERS CONSULT, ADOPT AND SHARE OUR PROPOSALS AND WITH THEIR FAITH THEY MAKE US UNDERSTAND WHAT'S THE REAL STRENGTH OF ARIANA.

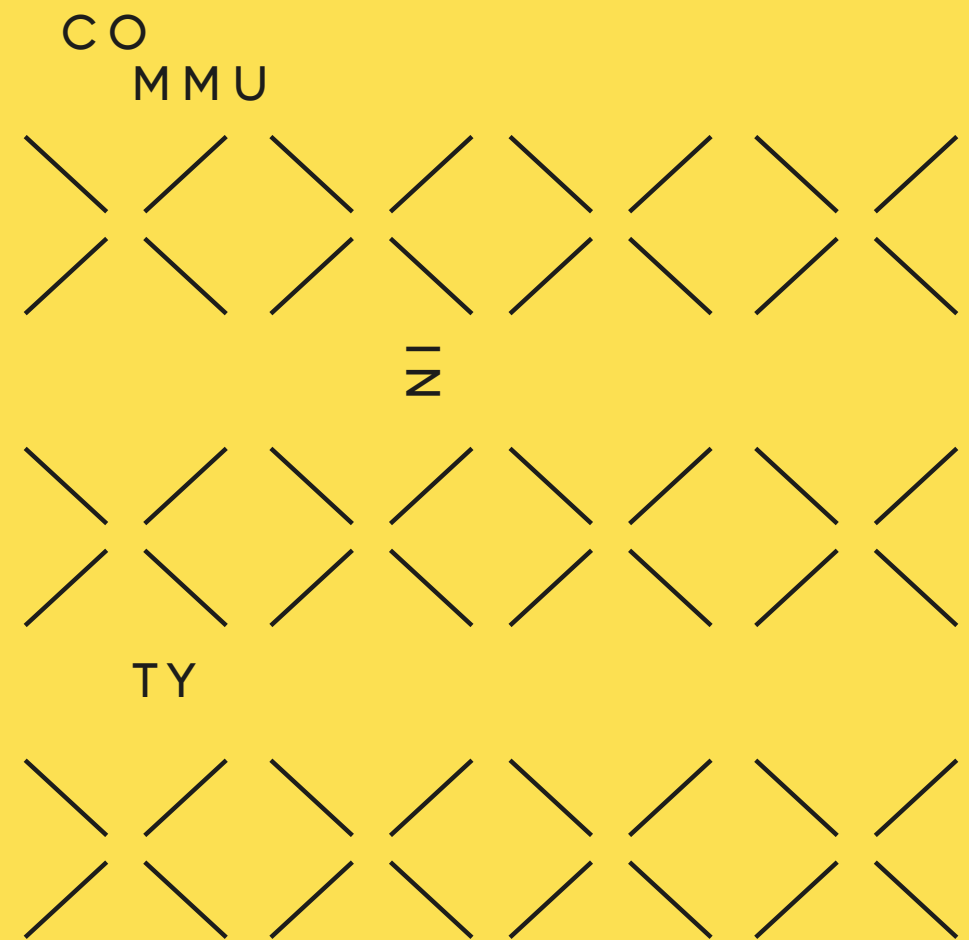



OPPORTUNITIES

I PRODOTTI ARIANA, OLTRE CHE PER IL DESIGN, SONO APPREZZATI PER LA QUALITÀ E LE PERFORMANCE TECNICHE, FRUTTO DI UN COSTANTE INVESTIMENTO DELL'AZIENDA NELLA RICERCA. L'EVOLUZIONE CI PERMETTE DI COLLOCARE LE NOSTRE SUPERFICI IN MOLTEPLICI CONTESTI, CHE SPAZIANO DAL RESIDENZIALE DI PREGIO FINO ALLA PROGETTAZIONE DI AREE COMMERCIALI, COMPRESI GLI SPAZI OUTDOOR, LE AREE BAGNO & WELLNESS.

ARIANA PRODUCTS ARE ESTEEMED FOR DESIGN, QUALITY AND TECHNICAL PERFORMANCES, RESULT OF CONSTANT INVESTMENT IN RESEARCH AND DEVELOPMENT. THIS EVOLUTION ALLOWS US TO CREATE PROPOSAL FOR DIFFERENT CONTEXTS: VALUABLE RESIDENTIAL, COMMERCIAL PROJECT, OUTDOOR, BATHROOM AND WELLNESS AREA.

GRES
PORCELLANATO
PORCELAIN
TILES

PRINCIPALI
FORMATI
DISPONIBILI
MAIN SIZES
AVAILABLE



CONCRETE

LUCE PAG. 14	WORN PAG. 28	CONCREA PLAIN PAG. 38
120x280 120x120 60x120 80x80 5x25	120x280 120x120 30x120 80x80 60x60	120x280 120x120 60x120 80x80 40x80
PIOMBO	SHADOW	GREY
PELTRO	STONE	SILVER
ACCIAIO		WHITE
PERLA		BONE
ORO	MUD	
	COPPER	
VERDERAME		

MARBLE

NOBILE PAG. 94	EPOQUE 21 PAG. 108	EPOQUE PAG. 120
120x280 120x120 60x120	60x120 60x60 80x80	60x120 60x60 30x60 10x60 11,5x23
BLACK TAURUS	VERIA GREEN	BLACK
GREY GRAFITE	GRIGIO ETRUSCO	GREY
MONTBLANC	LILAC WHITE ARABESCATO	WHITE W. STATUARIO
BLANC DU BLANC		IVORY
EMERALD GREEN	CALACATTA BAMBOO	BROWN

STONE

ANIMA PAG. 52	FUTURA PAG. 66	STORM PAG. 74	MINERAL PAG. 84
120x280 120x120 80x80 60x120 60x120 60x60 30x60 10x60	120x280 120x120 60x120 60x60 30x60	120x120 80x80 60x120 30x120 60x60 30x60	120x280 120x120 60x120 30x120 60x60 30x60 10x30
FUMO	ANTRACITE	GREY	GRAPHITE
GRIGIO	CENERE	GREY	FOG
		WHITE	GREIGE
BEIGE		SAND	
FANGO	TORTORA	MUD	

SOLID
COLOURS

CHROME PAG. 48
120x280
BLACK
WHITE

WOOD

ESSENTIAL PAG. 132	LEGEND PAG. 142	LARIX PAG. 148
26x200 20x120	40x170 20x170 20x120 8,5x35	20x170 20x80 60x60
GREY	GREY	TORTORA
ALMOND	WHITE	PERLA
BEIGE		
OAK	SAND	SABBIA
	HAVANA	FUMÉ
	BROWN	

GRES

PORCELAIN TILES

GRES PORCELLANATO



FLOOR AND WALL

PAVIMENTO E RIVESTIMENTO

CONCRETE

- 14 LUCE
- 28 WORN
- 38 CONGREA PLAIN

SOLID COLOURS

- 48 CHROME

STONE

- 52 ANIMA
- 66 FUTURA
- 74 STORM
- 84 MINERAL

MARBLE

- 94 NOBILE
- 108 EPOQUE 21
- 120 EPOQUE

WOOD

- 132 ESSENTIAL
- 142 LEGEND
- 148 LARIX

LUCE

GRES PORCELLANATO TUTTA MASSA
FULL BODY PORCELAIN

6 mm

120x280 nat.

9 mm

120x120 nat.

60x120 nat.

80x80 nat. / R11

8 mm

5x25 nat.



PERLA

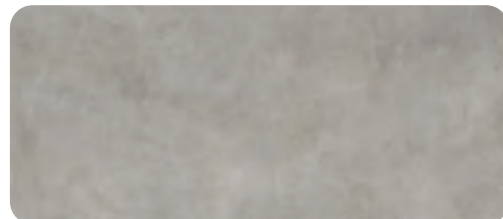

ACCIAIO

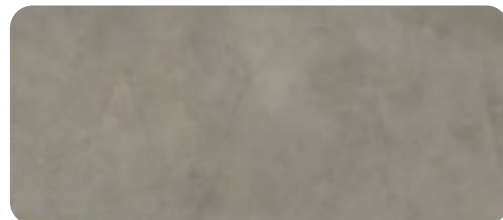

PELTRO



PIOMBO

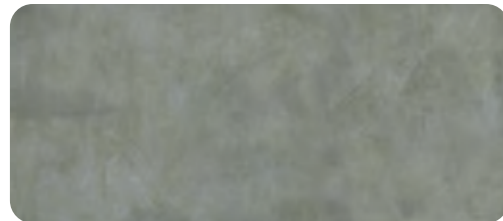

VERDERAME

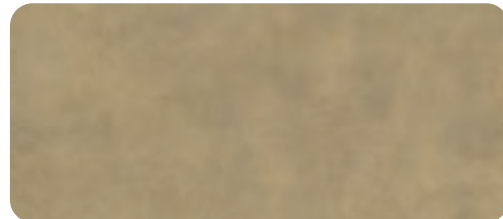

ORO



LUCE



FLOOR
LUCE PELTRO 120x120 Nat. Rett.



TOP
LUCE VERDERAME 120x120 Nat. Rett.

LUCE

6 mm
* 120x280 Nat. Rett. 0008183 F **88,50**

9 mm
120x120 Nat. Rett. 0006540 F **64,50**
60x120 Nat. Rett. 0006541 F **48,50**
80x80 Nat. Rett. 0006549 F **45,50**

9 mm R11
80x80 Grip Rett. 0006557 F **45,50**

6 mm
* 120x280 Nat. Rett. 0008178 F **88,50**

9 mm
120x120 Nat. Rett. 0006083 F **64,50**
60x120 Nat. Rett. 0006087 F **48,50**
80x80 Nat. Rett. 0006546 F **45,50**

9 mm R11
80x80 Grip Rett. 0006554 F **45,50**

6 mm
* 120x280 Nat. Rett. 0008179 F **88,50**

9 mm
120x120 Nat. Rett. 0006084 F **64,50**
60x120 Nat. Rett. 0006088 F **48,50**
80x80 Nat. Rett. 0006547 F **45,50**

9 mm R11
80x80 Grip Rett. 0006555 F **45,50**

6 mm
* 120x280 Nat. Rett. 0008675 F **88,50**

9 mm
120x120 Nat. Rett. 0006085 F **64,50**
60x120 Nat. Rett. 0006089 F **48,50**
80x80 Nat. Rett. 0006548 F **45,50**

9 mm R11
80x80 Grip Rett. 0006556 F **45,50**

6 mm
* 120x280 Nat. Rett. 0008182 F **88,50**

9 mm
120x120 Nat. Rett. 0006159 F **64,50**
60x120 Nat. Rett. 0006161 F **48,50**

6 mm
* 120x280 Nat. Rett. 0008181 F **88,50**

9 mm
120x120 Nat. Rett. 0006158 F **64,50**
60x120 Nat. Rett. 0006160 F **48,50**

* Fino ad esaurimento scorte l'articolo verrà consegnato nel formato 120x278 o 120x270 con spessore 6 mm.
The item will be delivered in 6 mm 120x278 or 120x270 size until stocks are exhausted.

LUCE

9 mm

GRES PORCELLANATO PORCELAIN TILES



* 0007926 Luce Fantasia
60x120 Nat. Rett. F 56,90



* 0007924 Luce Tropicale
60x120 Nat. Rett. F 84,50



WALL
LUCE PERLA 60x120 Nat. Rett.
LUCE FANTASIA 60x120 Nat. Rett.
FLOOR
LUCE ACCIAIO 80x80 Nat. Rett.



WALL
ANIMA FANGO 60x120 Nat. Rett.
LUCE TROPICALE 60x120 Nat. Rett.
FLOOR
LUCE VERDERAME 60x120 Nat. Rett.

* Articolo composto da pattern grafici diversi che non prevedono agganci tra loro e miscelati in modo casuale in fase di inscatolamento. Non si garantisce pertanto la presenza costante di tutti i soggetti all'interno delle confezioni. This article comes in several different versions with unconnected patterns that are mixed randomly at the time of packaging. There is therefore no guarantee that all patterns will be present in any individual box.

8 mm

PASTA BIANCA DA RIVESTIMENTO WHITE BODY WALL TILES



0006930 Perla Satin
0006924 Perla Glossy
5x25 F 58,50



0006925 Acciaio Satin
0006919 Acciaio Glossy
5x25 F 58,50

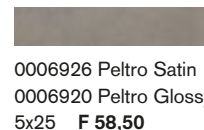

0006926 Peltro Satin
0006920 Peltro Glossy
5x25 F 58,50

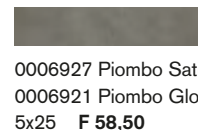

0006927 Piombo Satin
0006921 Piombo Glossy
5x25 F 58,50

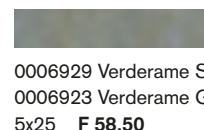

0006929 Verderame Satin
0006923 Verderame Glossy
5x25 F 58,50

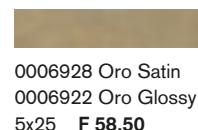

0006928 Oro Satin
0006922 Oro Glossy
5x25 F 58,50



COUNTER
LUCE VERDERAME GLOSSY 5x25

MATITE ALLUMINIO - ALUMINIUM STRIPS

Articoli realizzati in alluminio anodizzato per l'uso a parete, adatti a raccordare piastrelle di diverso spessore (9/7/6 mm). Avvertenze per la posa e la pulizia a pag. 223. Anodized Aluminium strips for use between wall tiles of different thicknesses (9/7/6 mm). Instructions for installation and cleaning page 223.

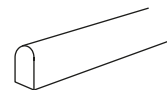

MATITA ALLUMINIO 0,5x120 

Parte superiore arrotondata. Rounded top.



Matita Alluminio
0000086 PZ 19,00

Parte superiore arrotondata e colorata con resine acriliche. Rounded top colored with acrylic resins.



Matita Allum. Oro
0008535 PZ 26,00



Matita Allum. Rame Scuro
0008534 PZ 26,00



Matita Allum. White
0000087 PZ 26,00



Matita Allum. Terracotta
0008530 PZ 26,00



Matita Allum. Blu
0008532 PZ 26,00



Matita Allum. Verde
0008531 PZ 26,00



Matita Allum. Ardesia
0008533 PZ 26,00



Matita Allum. Black
0000088 PZ 26,00

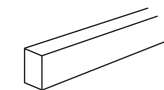

MATITA ALLUMINIO 0,5x120 

Parte superiore piatta colorata in bagno galvanico. Flat top colored in galvanic bath.



Matita Allum. Bronzo
0000557 PZ 33,00



Matita Allum. Rame
0000556 PZ 33,00

LUCE

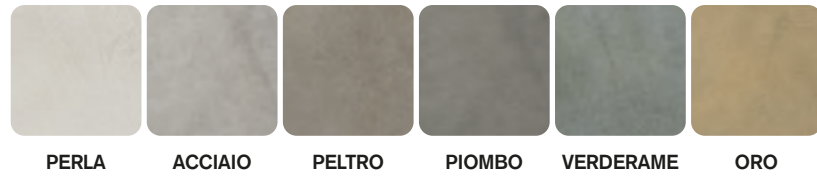

			PERLA	ACCIAIO	PELTRO	PIOMBO	VERDERAME	ORO		
	Battiscopa 5,5x120 6	Nat. Rett.	0006614	0006609	0006610	0006611	0006613	0006612	PZ	11,00
	Gradone Top 32x120x4,5x2 1	Nat. Rett.	0006620	0006615	0006616	0006617	0006619	0006618	PZ	173,00
	Ang. Top Sx 32x120x4,5x2 1	Nat. Rett.	0006626	0006621	0006622	0006623	0006625	0006624	PZ	199,00
	Ang. Top Dx 32x120x4,5x2 1	Nat. Rett.	0006632	0006627	0006628	0006629	0006631	0006630	PZ	199,00

GRES PORCELLANATO TUTTA MASSA FULL BODY PORCELAIN

Classificazione secondo norme UNI EN 14411 (ISO 13006) Allegato G - Gruppo Bla UGL
Classification in accordance with UNI EN 14411 (ISO 13006) Annex G - Group Bla UGL



PROPRIETÀ FISICO-CHIMICHE PHYSICAL-CHEMICAL PROPERTIES	NORMA NORM	VALORE PRESCRITTO DALLE NORME VALUE PRESCRIBED FROM THE NORMS	VALORE Ariana Ariana VALUE
RESISTENZA ALLO SCIVOLAMENTO SLIP RESISTANCE	B.C.R.A. C.A.	μ 0,19 SCIVOLOSITÀ PERICOLOSA - DANGEROUSLY SLIPPERY $0,20 < \mu < 0,39$ SCIVOLOSITÀ ECCESSIVA - EXCESSIVELY SLIPPERY	> 0,40 (Grip)
	B.C.R.A. G.B.	$0,40 < \mu < 0,74$ ATTRITO SODDISFACENTE - SATISFACTORY GRIP μ 0,75 ATTRITO ECCELLENTE - EXCELLENT GRIP	
	ASTM C 1028 (S.C.O.F.)	RESISTENZA ALLO SCIVOLAMENTO - SLIP RESISTANT (> 0,60)	> 0,60 (Grip)
	DIN 51130	IN FUNZIONE DELL'AMBIENTE O DELLA ZONA DI LAVORO BASING ON THE ENVIRONMENT OR THE WORKING AREA	R9 (Nat.) R11 (Grip)
	DIN 51097	-	A+B (Grip)
	ANSI A 137-1:2012 (D.C.O.F.)	> 0,42	> 0,42 (Grip)

ARIANA DECORA



WALL
LUCE VERDERAME 120x280 Nat. Rett.
DECORO TROPICI A+B 120x280 Nat. Rett.
FLOOR
LUCE VERDERAME 60x120 Nat. Rett.

LUCE

ARIANA DECORA

La storica attenzione del brand Ariana verso la decorazione d'interni trova nuove forme di espressione, seguendo l'evoluzione del proprio prodotto ceramico e offrendo nuove possibilità di personalizzazione degli ambienti.

ARIANA DECORA è una proposta di pattern grafici, studiati dall'ufficio Stile Ariana, che possono essere riprodotti, on demand, sulle lastre ceramiche delle più recenti collezioni a catalogo. Ciascuno di questi soggetti è codificato in base ad un formato ben preciso (120x280 o 60x120) e può essere realizzato utilizzando come base tutte le varianti colore della collezione in oggetto.

Le lastre così ottenute manterranno l'effetto visivo di sovrapposizione fra texture di fondo e disegno decorativo, oltre a distinguersi per la ricchezza delle superfici, impreziosite da smalti ceramici lustrati e metallizzati.

6 mm



0008300 Decoro Foglie
120x280 Nat. Rett. PZ 2200,00



0008296 Decoro Tropici A
120x280 Nat. Rett. PZ 2200,00



0008297 Decoro Tropici B
120x280 Nat. Rett. PZ 2200,00

9 mm



0006827 Decoro Foglie
60x120 Nat. Rett. PZ 440,00

Gli articoli Ariana Decora sono realizzati con smalti contenenti percentuali di oro puro, per mantenere l'aspetto brillante e prezioso delle serigrafie è opportuno attenersi ad alcune semplici, ma indispensabili raccomandazioni.

POSA IN OPERA. Nella fase di posa è opportuno utilizzare stucchi cementizi a grana fine, privi di parti grossolane che possono risultare abrasive (come ad esempio glitter). Ripulire lo stucco fresco utilizzando una spugna morbida ed avendo cura di risciacquare abbondantemente con acqua pulita.

NON UTILIZZARE ACIDI E/O SPUGNE ABRASIVE.

MANUTENZIONE. Per la pulizia quotidiana utilizzare acqua e detergente neutro con un panno morbido (tipo microfibra o cotone). Si raccomanda di evitare lo sfregamento con spugne abrasive e l'utilizzo di sostanze acide.

Ariana non risponderà di contestazioni sul materiale già posato.

The Ariana brand's longstanding attention to interior decoration is finding new forms of expression, keeping pace with the evolution of its ceramic products and opening up new opportunities for customisation.

ARIANA DECORA is a range of patterns created by the Ariana style department that can be reproduced on demand on ceramic slabs from any of the latest collections in the brand's catalogue. Each pattern is coded according to a specific size (120x280 cm or 60x120 cm) and can be based on any of colour versions in the chosen collection.

The surfaces of the slabs will maintain the visual effect of superimposition between the background texture and the decoration and can be further enhanced by lustrated and metallic ceramic glazes.

6 mm

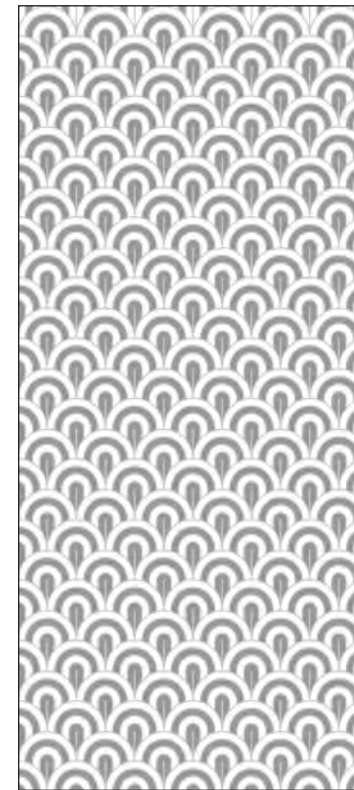

0008301 Decoro Ventagli
120x280 Nat. Rett. PZ 2200,00

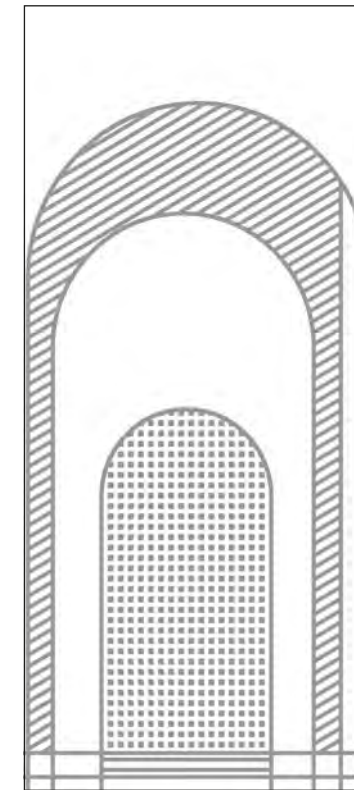

0008298 Decoro Archi A
120x280 Nat. Rett. PZ 2200,00

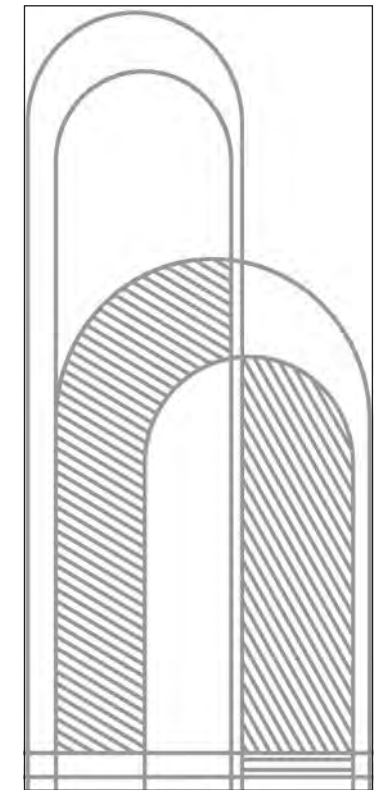

0008299 Decoro Archi B
120x280 Nat. Rett. PZ 2200,00

9 mm



0006828 Decoro Ventagli
60x120 Nat. Rett. PZ 440,00

Ariana Decora items are made with glazes containing percentages of pure gold: to maintain the high-quality, bright appearance of the serigraphs it is advisable to stick to some simple, but essential recommendations.

LAYING. During the laying phase, it is advisable to use fine-grained cementitious grouts, free from coarse parts that can be abrasive (such as glitter). Clean the fresh grout using a soft sponge and taking care to rinse thoroughly with clean water.

DO NOT USE ACIDS AND/OR ABRASIVE SPONGES.

MAINTENANCE. For daily cleaning use water and neutral detergent with a soft cloth (such as microfibre or cotton). You are advised to avoid rubbing with abrasive sponges and the use of acids.

Ariana will not be liable for complaints about the material already laid.

LUCE

MIX & STYLE è la materioteca di ARIANA, un contenitore di materie diverse sapientemente combinate insieme per dare vita ad atmosfere sorprendenti ed in linea con le principali tendenze del design contemporaneo.

MIX & STYLE from ARIANA is a collection of different materials which can be combined to create striking and original atmospheres in line with the latest trends in contemporary design.

	NOBILE	ANIMA	ESSENTIAL
			
PERLA	EMERALD GREEN	GRIGIO	GREY
			
ACCIAIO	GREY GRAFITE	FUMO	GREY
			
PELTRO	BLANC DU BLANC	FANGO	OAK
			
PIOMBO	MONTBLANC	GRIGIO	BEIGE
			
VERDERAME	EMERALD GREEN	FANGO	OAK
			
ORO	BLACK TAURUS	FUMO	GREY
	CHROME		
			
	WHITE	BLACK	



WALL
 LUCE ACCIAIO 120x280 Nat. Rett.
 NOBILE GREY GRAFITE 120x280 Lux Rett.
WASHBASIN
 NOBILE GREY GRAFITE 120x280 Lux Rett.
FLOOR
 LUCE ACCIAIO 60x120 Nat. Rett.



WALL
 LUCE VERDERAME 60x120 Nat. Rett.
 NOBILE EMERALD GREEN 60x120 Lux Rett.
TOP
 NOBILE EMERALD GREEN 120x280 Lux Rett.
FLOOR
 ANIMA GRIGIO 60x120 Nat. Rett.



WALL
 LUCE PELTRO 120x280 Nat. Rett.
 NOBILE BLANC DU BLANC 120x280 Lux Rett. A+B
FLOOR
 ESSENTIAL OAK 20x120 Nat. Rett.

WORN

GRES PORCELLANATO A MASSA COLORATA
FULL BODY COLORED PORCELAIN

6 mm

120x280 nat. /lapp.

9 mm

120x120 nat. /lapp.

30x120 nat.

80x80 nat.

60x60 nat. /lapp.



STONE

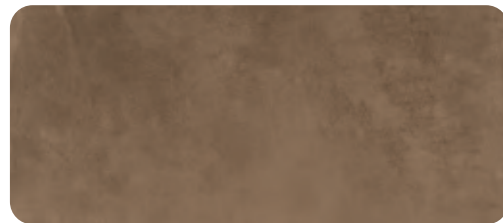

COPPER



MUD

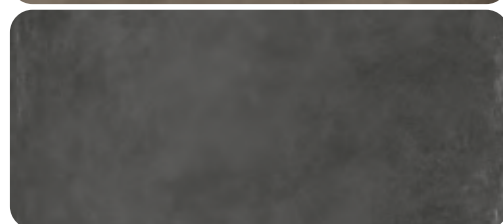

SHADOW



WORN



WALL
 WORN STONE 120x280 Nat. Rett.
FLOOR
 WORN REMAKE 120x120 Nat. Rett.



WALL
 WORN COPPER 120x280 Nat. Rett.
 WORN COPPER 30x120 Nat. Rett.
 WORN REMAKE 30x120 Nat. Rett.
FLOOR
 WORN STONE 120x120 Nat. Rett.
TOP
 WORN COPPER 120x280 Nat. Rett.
WASHBASIN
 WORN STONE 120x280 Nat. Rett.

WORN



6 mm				
* 120x280	Nat. Rett.	0008222	F	88,50
* 120x280	Lapp. Rett.	0008224	F	93,50
9 mm				
120x120	Nat. Rett.	0002176	F	61,90
120x120	Lapp. Rett.	0002181	F	71,90
30x120	Nat. Rett.	0002238	F	45,90
80x80	Nat. Rett.	0002203	F	44,50
60x60	Nat. Rett.	0002907	F	37,90
60x60	Lapp. Rett.	0002911	F	45,90



6 mm				
* 120x280	Nat. Rett.	0008223	F	88,50
* 120x280	Lapp. Rett.	0008225	F	93,50
9 mm				
120x120	Nat. Rett.	0002177	F	61,90
120x120	Lapp. Rett.	0002182	F	71,90
30x120	Nat. Rett.	0002196	F	45,90
80x80	Nat. Rett.	0002204	F	44,50
60x60	Nat. Rett.	0002908	F	37,90
60x60	Lapp. Rett.	0002912	F	45,90

* Fino ad esaurimento scorte l'articolo verrà consegnato nel formato 120x270 con spessore 7 mm.
The item will be delivered 7 mm 120x270 size until stocks are exhausted.

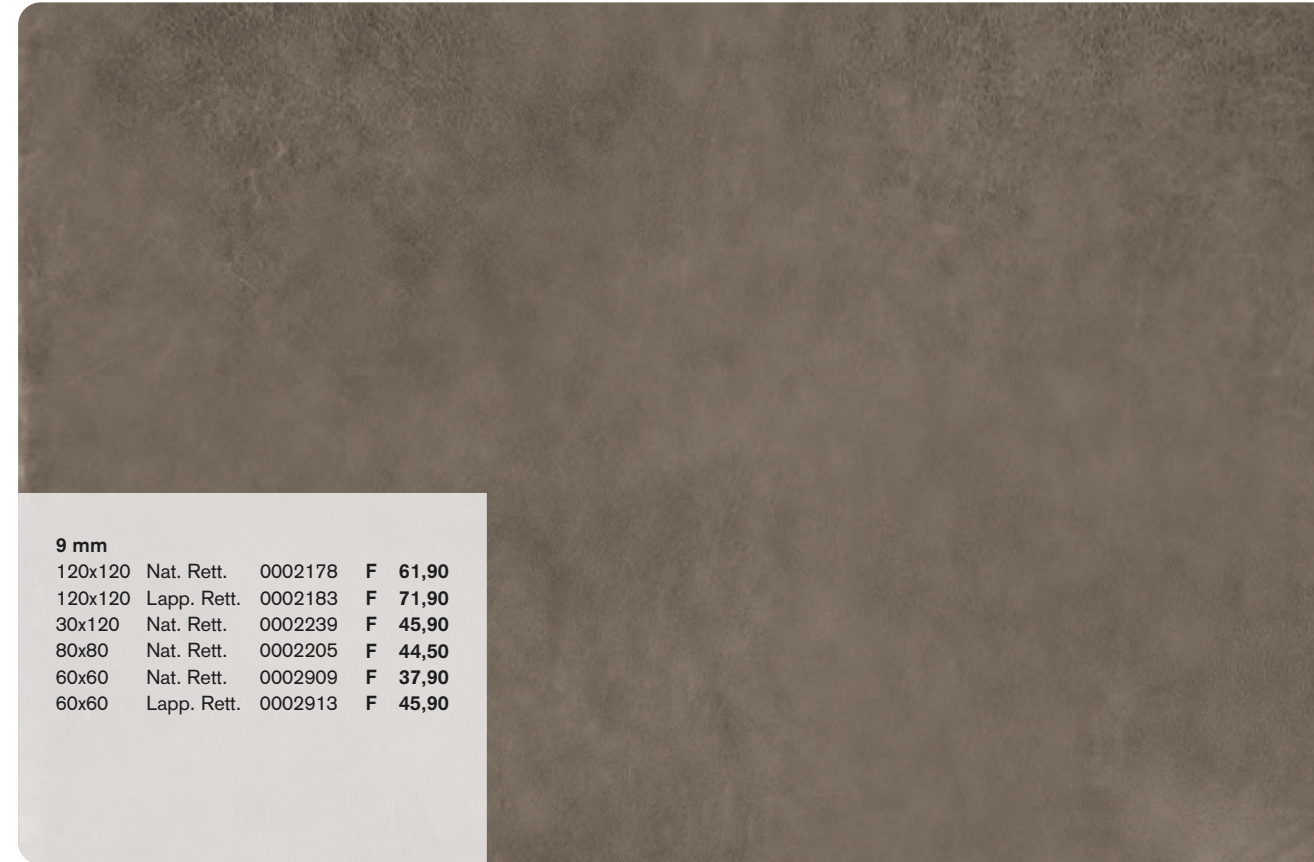

9 mm				
120x120	Nat. Rett.	0002178	F	61,90
120x120	Lapp. Rett.	0002183	F	71,90
30x120	Nat. Rett.	0002239	F	45,90
80x80	Nat. Rett.	0002205	F	44,50
60x60	Nat. Rett.	0002909	F	37,90
60x60	Lapp. Rett.	0002913	F	45,90

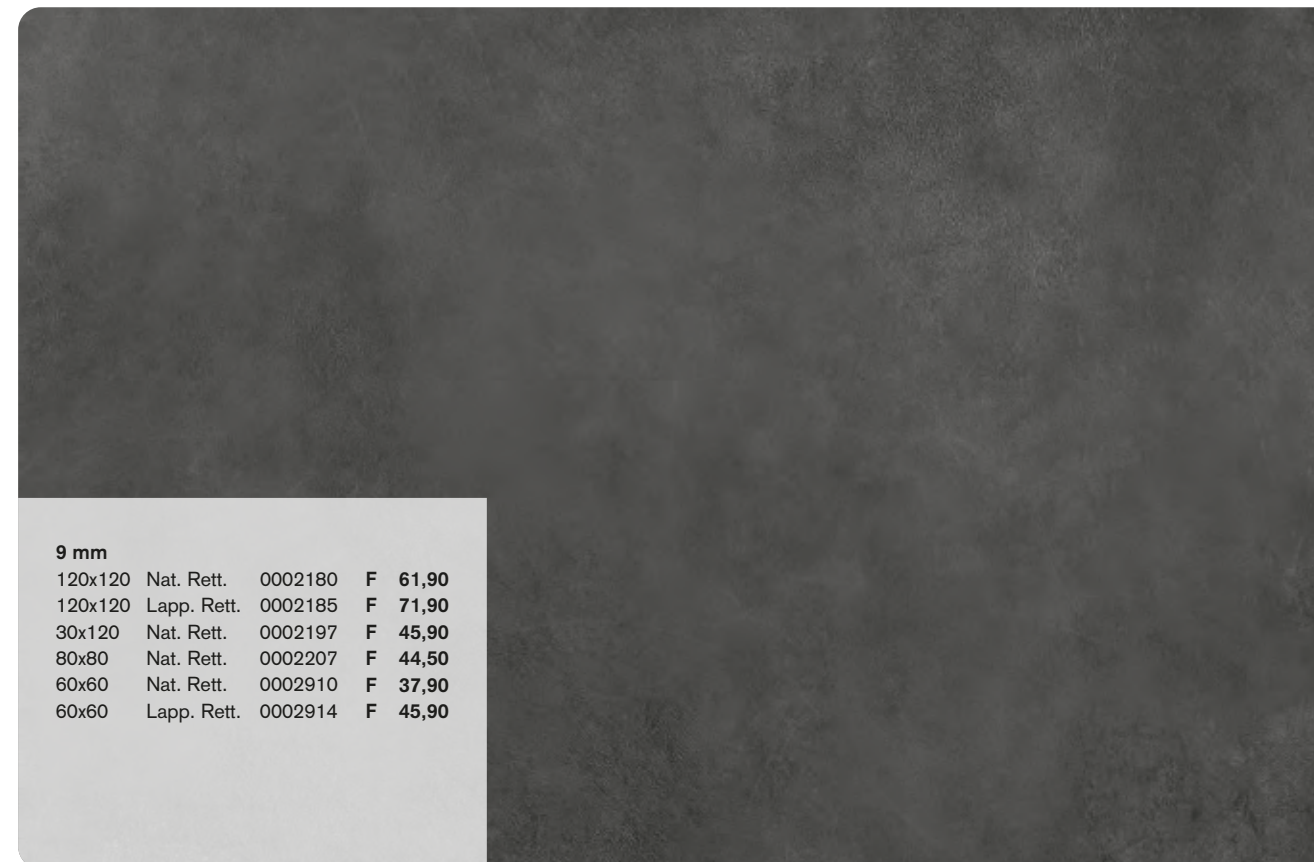

9 mm				
120x120	Nat. Rett.	0002180	F	61,90
120x120	Lapp. Rett.	0002185	F	71,90
30x120	Nat. Rett.	0002197	F	45,90
80x80	Nat. Rett.	0002207	F	44,50
60x60	Nat. Rett.	0002910	F	37,90
60x60	Lapp. Rett.	0002914	F	45,90

WORN

9 mm

GRES PORCELLANATO A MASSA COLORATA FULL BODY COLORED PORCELAIN



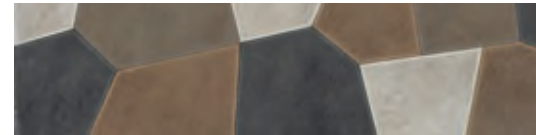

* 0003266 Worn Remake
120x120 Nat. Rett. **F 71,90**



* 0003267 Worn Remake
30x120 Nat. Rett. **F 53,50**

* Articolo composto da pattern grafici diversi che non prevedono agganci tra loro e miscelati in modo casuale in fase di inscatolamento. Non si garantisce pertanto la presenza costante di tutti i soggetti all'interno delle confezioni.
This article comes in several different versions with unconnected patterns that are mixed randomly at the time of packaging. There is therefore no guarantee that all patterns will be present in any individual box.



		STONE	COPPER	MUD	SHADOW		
 9 mm	Rombo 30 5 = 0,39 mq	Nat. Rett. 0002208	0002209	0002210	0002212	F	155,90
 9 mm	Battiscopa 5,5x60 10	Nat. Rett. 0002919	0002920	0002921	0002922	PZ	9,00
 9 mm	Battiscopa 5,5x80 8	Lapp. Rett. 0003268	0003269	0003270	0003271	PZ	9,00
 9 mm	Battiscopa 5,5x80 8	Nat. Rett. 0002218	0002219	0002220	0002222	PZ	9,00
 9 mm	Battiscopa 5,5x120 6	Lapp. Rett. 0003249	0003250	0003251	0003252	PZ	13,00
 9 mm	Gradone Top 32x120x4,5x2 1	Nat. Rett. 0002223	0002224	0002225	0002227	PZ	173,00
 9 mm	Gradone Top 32x120x4,5x2 1	Lapp. Rett. 0003253	0003254	0003255	0003256	PZ	183,00
 9 mm	Ang. Top Sx 32x120x4,5x2 1	Nat. Rett. 0002228	0002229	0002230	0002232	PZ	199,00
 9 mm	Ang. Top Sx 32x120x4,5x2 1	Lapp. Rett. 0003257	0003258	0003259	0003260	PZ	210,00
 9 mm	Ang. Top Dx 32x120x4,5x2 1	Nat. Rett. 0002233	0002234	0002235	0002237	PZ	199,00
 9 mm	Ang. Top Dx 32x120x4,5x2 1	Lapp. Rett. 0003261	0003262	0003263	0003264	PZ	210,00

MATITE ALLUMINIO - ALUMINIUM STRIPS

Articoli realizzati in alluminio anodizzato per l'uso a parete, adatti a raccordare piastrelle di diverso spessore (9/7/6 mm). Avvertenze per la posa e la pulizia a pag. 223.
Anodized Aluminium strips for use between wall tiles of different thicknesses (9/7/6 mm). Instructions for installation and cleaning page 223.

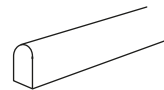

MATITA ALLUMINIO 0,5x120 4

Parte superiore arrotondata. Rounded top.



Matita Alluminio
0000086 **PZ 19,00**

Parte superiore arrotondata e colorata con resine acriliche.
Rounded top colored with acrylic resins.

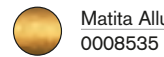

Matita Allum. Oro
0008535 **PZ 26,00**



Matita Allum. Rame Scuro
0008534 **PZ 26,00**



Matita Allum. White
0000087 **PZ 26,00**



Matita Allum. Terracotta
0008530 **PZ 26,00**



Matita Allum. Blu
0008532 **PZ 26,00**



Matita Allum. Verde
0008531 **PZ 26,00**



Matita Allum. Ardesia
0008533 **PZ 26,00**



Matita Allum. Black
0000088 **PZ 26,00**

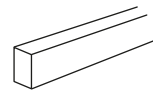

MATITA ALLUMINIO 0,5x120 4

Parte superiore piatta colorata in bagno galvanico.
Flat top colored in galvanic bath.



Matita Allum. Bronzo
0000557 **PZ 33,00**



Matita Allum. Rame
0000556 **PZ 33,00**

GRES PORCELLANATO A MASSA COLORATA FULL BODY COLORED PORCELAIN

Classificazione secondo norme UNI EN 14411 (ISO 13006) Allegato G - Gruppo Bla GL
Classification in accordance with UNI EN 14411 (ISO 13006) Annex G - Group Bla GL



















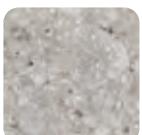

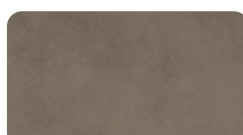

PROPRIETÀ FISICO-CHIMICHE PHYSICAL-CHEMICAL PROPERTIES	NORMA NORM	VALORE PRESCRITTO DALLE NORME VALUE PRESCRIBED FROM THE NORMS	VALORE Ariana Ariana VALUE
RESISTENZA ALLO SCIVOLAMENTO SLIP RESISTANCE	B.C.R.A. C.A.	μ 0,19 SCIVOLOSITÀ PERICOLOSA - DANGEROUSLY SLIPPERY $0,20 < \mu < 0,39$ SCIVOLOSITÀ ECCESSIVA - EXCESSIVELY SLIPPERY $0,40 < \mu < 0,74$ ATTRITO SODDISFACENTE - SATISFACTORY GRIP μ 0,75 ATTRITO ECCELLENTE - EXCELLENT GRIP	> 0,40 (nat.)
	B.C.R.A. G.B.		
	ASTM C 1028 (S.C.O.F.)	RESISTENZA ALLO SCIVOLAMENTO - SLIP RESISTANT (> 0,60)	> 0,60 (nat.)
	DIN 51130	IN FUNZIONE DELL'AMBIENTE O DELLA ZONA DI LAVORO BASING ON THE ENVIRONMENT OR THE WORKING AREA	R10 (nat.)
	DIN 51097	-	A+B (nat.)
	ANSI A 137-1:2012 (D.C.O.F.)	> 0,42	> 0,42 (nat.)

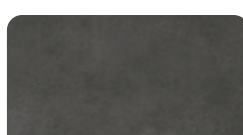
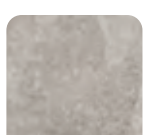
WORN

MIX & STYLE è la materioteca di ARIANA, un contenitore di materie diverse sapientemente combinate insieme per dare vita ad atmosfere sorprendenti ed in linea con le principali tendenze del design contemporaneo.

MIX & STYLE from ARIANA is a collection of different materials which can be combined to create striking and original atmospheres in line with the latest trends in contemporary design.

	MINERAL	ESSENTIAL	FUTURA	EPOQUE
				
STONE	GRAPHITE	BEIGE	CENERE	WHITE
				
COPPER	FOG	OAK	CENERE	IVORY
				
MUD	GREIGE	ALMOND	TORTORA	WHITE
				
SHADOW	GREIGE	GREY	ANTRACITE	GREY
	CHROME			
				
	WHITE	BLACK		



WALL
 WORN COPPER 30x120 Nat. Rett.
 MINERAL FOG 120x280 Nat. Rett.
 MINERAL FOG 10x30 Nat. Rett.
FLOOR
 MINERAL FOG 60x120 Nat. Rett.



WALL
 WORN SHADOW 30x120 Nat. Rett.
 ESSENTIAL ALMOND 20x120 Nat. Rett.
FLOOR
 WORN MUD 60x60 Nat. Rett.



WALL
 WORN STONE 30x120 Nat. Rett.
 FUTURA CENERE 60x120 Nat. Rett.
FLOOR
 FUTURA CENERE 60x120 Nat. Rett.
TOP
 WORN COPPER 120x280 Nat. Rett.

CONCREA PLAIN

GRES PORCELLANATO A MASSA COLORATA
FULL BODY COLORED PORCELAIN

6 mm

120x280 nat.

9 mm

120x120 nat.

60x120 nat.

80x80 nat.

40x80 nat.



WHITE



BONE



SILVER

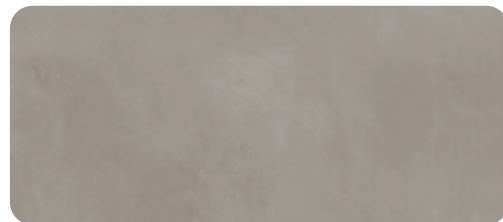

GREY



CONCREA PLAIN



WALL
CONCREA PLAIN WHITE 120x280 Nat. Rett.



FLOOR
CONCREA PLAIN SILVER 80x80 Nat. Rett.

CONCREA PLAIN

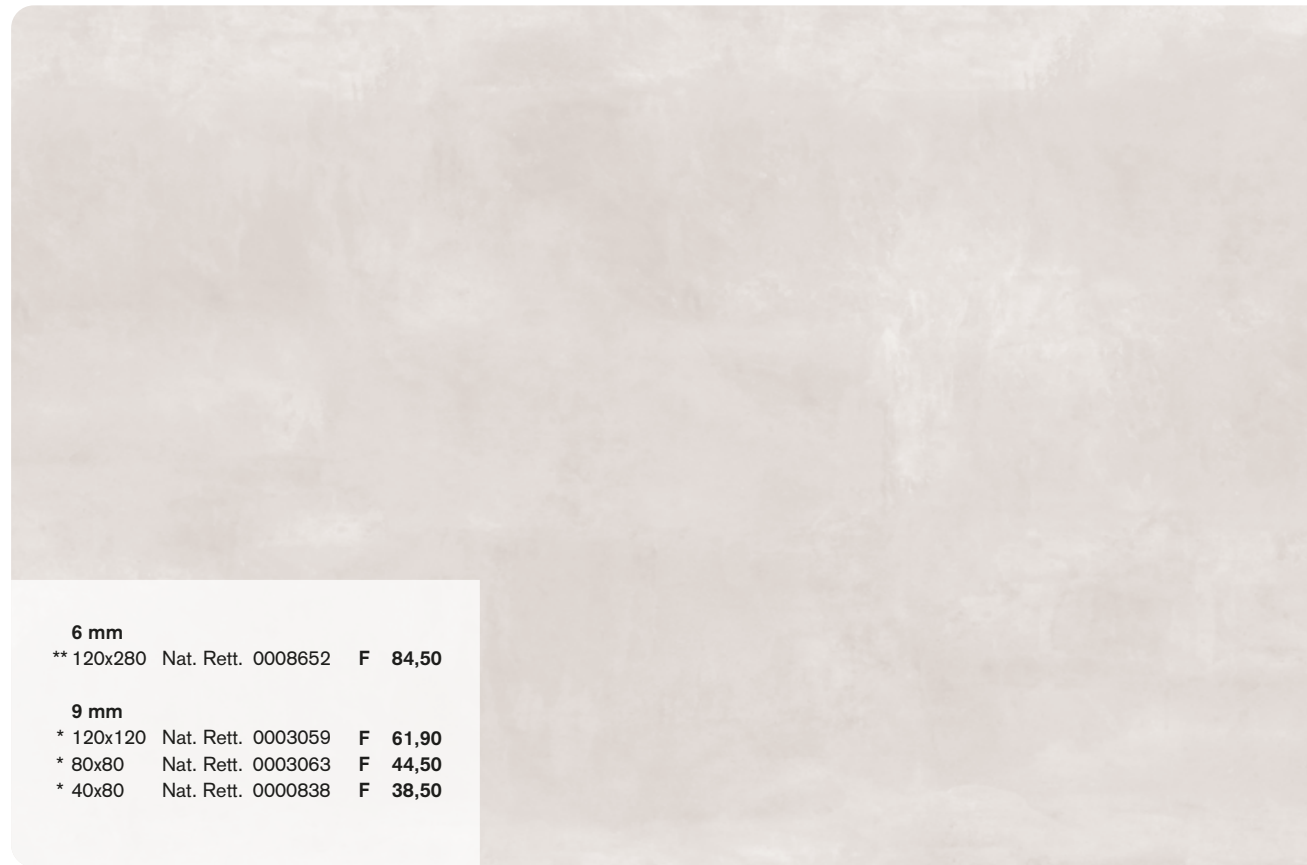

6 mm			
** 120x280	Nat. Rett. 0008652	F	84,50
9 mm			
* 120x120	Nat. Rett. 0003059	F	61,90
* 80x80	Nat. Rett. 0003063	F	44,50
* 40x80	Nat. Rett. 0000838	F	38,50

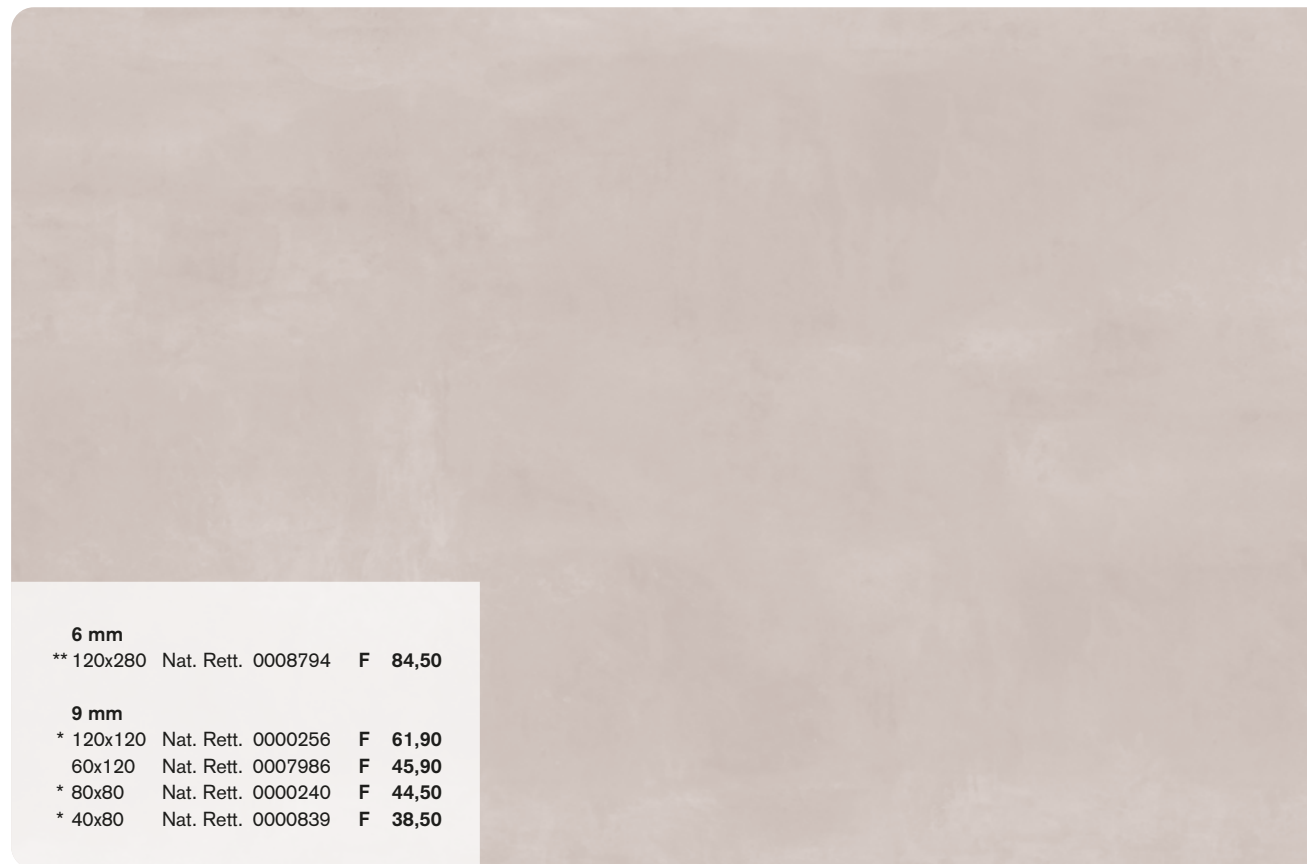

6 mm			
** 120x280	Nat. Rett. 0008794	F	84,50
9 mm			
* 120x120	Nat. Rett. 0000256	F	61,90
60x120	Nat. Rett. 0007986	F	45,90
* 80x80	Nat. Rett. 0000240	F	44,50
* 40x80	Nat. Rett. 0000839	F	38,50

* Fino ad esaurimento scorte l'articolo verrà consegnato a spessore 7 mm.
The item will be delivered 7 mm thick until stocks are exhausted.

** Fino ad esaurimento scorte l'articolo verrà consegnato nel formato 120x240 con spessore 7 mm.
The item will be delivered 7 mm 120x240 size until stocks are exhausted.

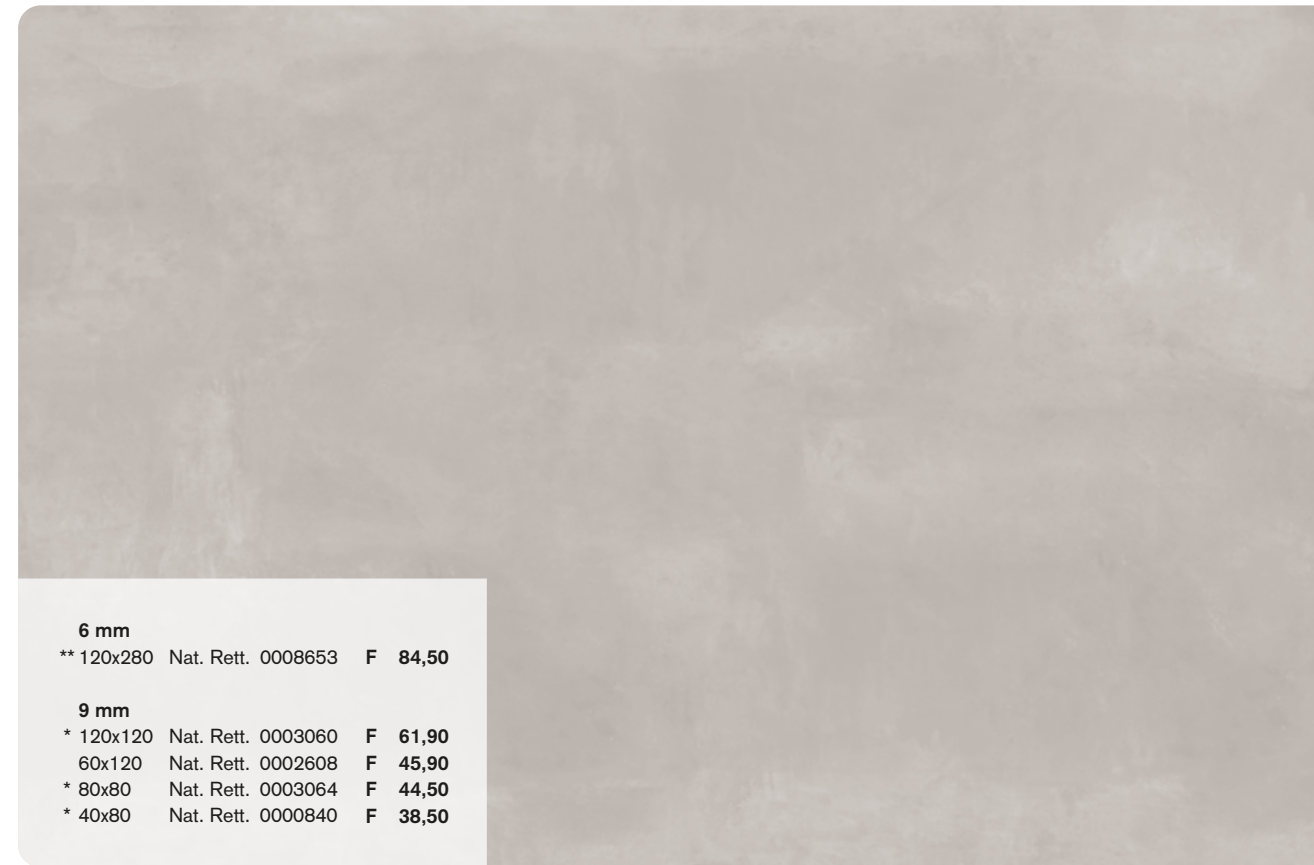

6 mm			
** 120x280	Nat. Rett. 0008653	F	84,50
9 mm			
* 120x120	Nat. Rett. 0003060	F	61,90
60x120	Nat. Rett. 0002608	F	45,90
* 80x80	Nat. Rett. 0003064	F	44,50
* 40x80	Nat. Rett. 0000840	F	38,50

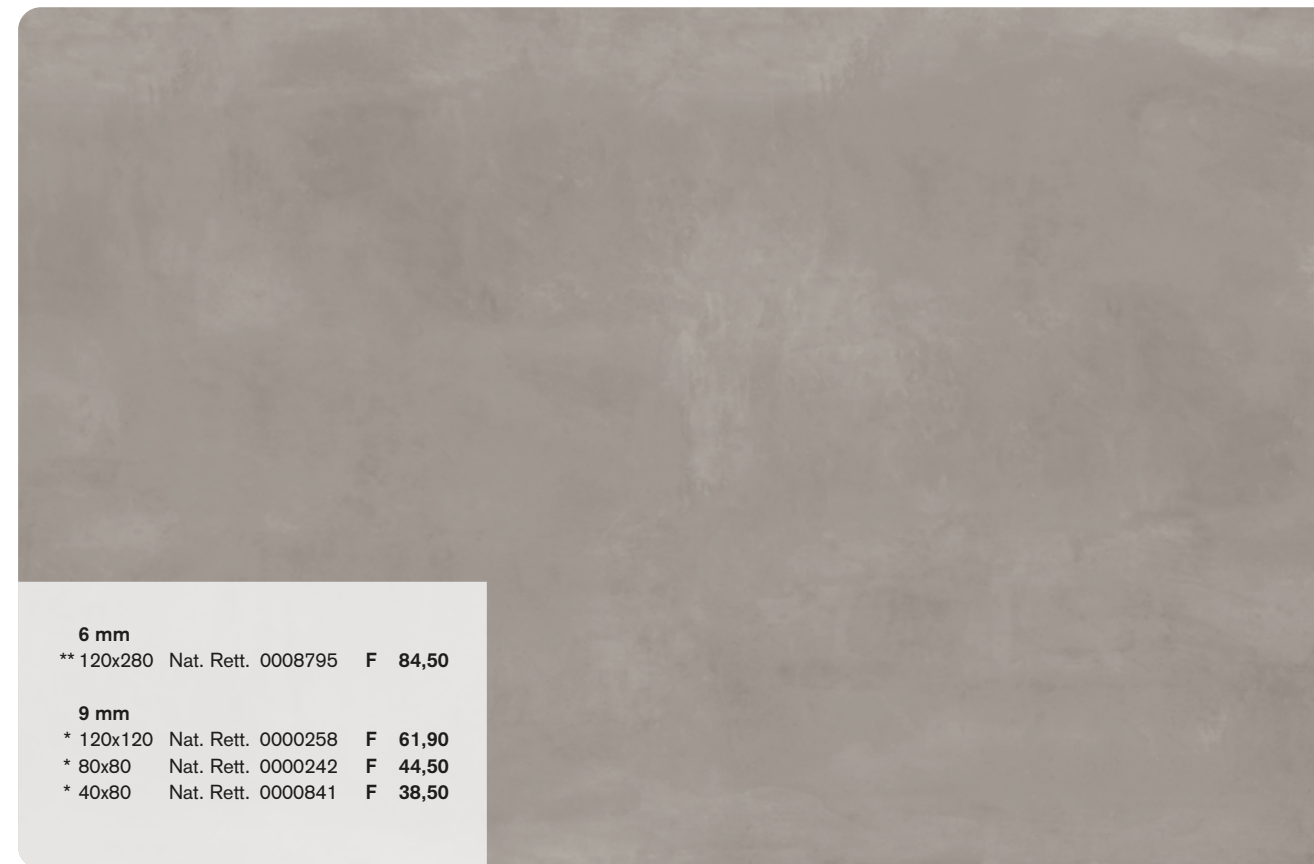

6 mm			
** 120x280	Nat. Rett. 0008795	F	84,50
9 mm			
* 120x120	Nat. Rett. 0000258	F	61,90
* 80x80	Nat. Rett. 0000242	F	44,50
* 40x80	Nat. Rett. 0000841	F	38,50

CONCREA PLAIN

MATITE ALLUMINIO - ALUMINIUM STRIPS

Articoli realizzati in alluminio anodizzato per l'uso a parete, adatti a raccordare piastrelle di diverso spessore (9/7/6 mm). Avvertenze per la posa e la pulizia a pag. 223.
Anodized Aluminium strips for use between wall tiles of different thicknesses (9/7/6 mm). Instructions for installation and cleaning page 223.

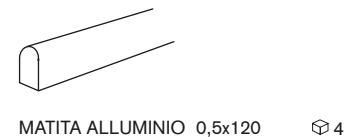

Parte superiore arrotondata. Rounded top.

Matita Alluminio
0000086 PZ 19,00

Parte superiore arrotondata e colorata con resine acriliche.
Rounded top colored with acrylic resins.

Matita Allum. Oro
0008535 PZ 26,00

Matita Allum. Rame Scuro
0008534 PZ 26,00

Matita Allum. White
0000087 PZ 26,00

Matita Allum. Terracotta
0008530 PZ 26,00

Matita Allum. Blu
0008532 PZ 26,00

Matita Allum. Verde
0008531 PZ 26,00

Matita Allum. Ardesia
0008533 PZ 26,00

Matita Allum. Black
0000088 PZ 26,00



WALL
CONCREA PLAIN WHITE 120x280 Nat. Rett.
FUTURA CENERE 60x120 Nat. Rett.
MATITA ALLUMINIO VERDE 0,5x120

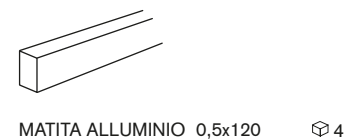

Parte superiore piatta colorata in bagno galvanico.
Flat top colored in galvanic bath.

Matita Allum. Bronzo
0000557 PZ 33,00

Matita Allum. Rame
0000556 PZ 33,00

* FWDP551 Fascia Slate Rosso
3x30 4 PZ 12,50

* FWDP901 Fascia Slate Nero
3x30 4 PZ 12,50

7016090 Fascia Legend Mix Colours
6x30 4 PZ 13,00

* Articoli realizzati con materiali naturali.
Item produced with natural materials.

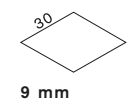
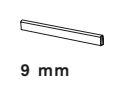
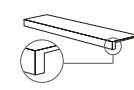
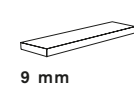
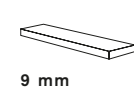

WHITE BONE SILVER GREY

	Rombo 30 5 = 0,39 mq	Nat. Rett.	0001160	0001161	0001162	0001163	F	155,90
	Battiscopa* 5,5x80 8	Nat. Rett.	0003075	0000843	0003076	0000845	PZ	9,00
	Gradone Top* 32x120x4,5x2 1	Nat. Rett.	0003077	0000847	0003078	0000849	PZ	173,00
	Ang. Top Sx* 32x120x4,5x2 1	Nat. Rett.	0003079	0000851	0003080	0000853	PZ	199,00
	Ang. Top Dx* 32x120x4,5x2 1	Nat. Rett.	0003081	0000855	0003082	0000857	PZ	199,00

* Fino ad esaurimento scorte l'articolo verrà consegnato a spessore 7 mm.
The item will be delivered 7 mm thick until stocks are exhausted.

GRES PORCELLANATO A MASSA COLORATA FULL BODY COLORED PORCELAIN

Classificazione secondo norme UNI EN 14411 (ISO 13006) Allegato G - Gruppo Bla GL
Classification in accordance with UNI EN 14411 (ISO 13006) Annex G - Group Bla GL











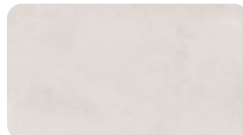

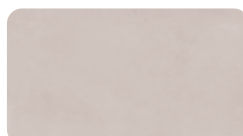

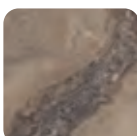
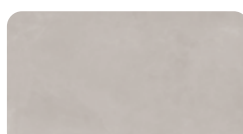
PROPRIETÀ FISICO-CHIMICHE PHYSICAL-CHEMICAL PROPERTIES	NORMA NORM	VALORE PRESCRITTO DALLE NORME VALUE PRESCRIBED FROM THE NORMS	VALORE Ariana Ariana VALUE
RESISTENZA ALLO SCIVOLAMENTO SLIP RESISTANCE	B.C.R.A. C.A.	μ 0,19 SCIVOLOSITÀ PERICOLOSA - DANGEROUSLY SLIPPERY $0,20 < \mu < 0,39$ SCIVOLOSITÀ ECCESSIVA - EXCESSIVELY SLIPPERY $0,40 < \mu < 0,74$ ATTRITO SODDISFACENTE - SATISFACTORY GRIP μ 0,75 ATTRITO ECCELLENTE - EXCELLENT GRIP	> 0,40
	B.C.R.A. G.B.		
	ASTM C 1028 (S.C.O.F.)	RESISTENZA ALLO SCIVOLAMENTO - SLIP RESISTANT (> 0,60)	> 0,60
	DIN 51130	IN FUNZIONE DELL'AMBIENTE O DELLA ZONA DI LAVORO BASING ON THE ENVIRONMENT OR THE WORKING AREA	R10
	DIN 51097	-	A+B
	ANSI A 137-1:2012 (D.C.O.F.)	> 0,42	> 0,42

CONCREA PLAIN

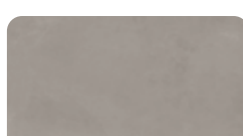
MIX & STYLE è la materioteca di ARIANA, un contenitore di materie diverse sapientemente combinate insieme per dare vita ad atmosfere sorprendenti ed in linea con le principali tendenze del design contemporaneo.

MIX & STYLE from ARIANA is a collection of different materials which can be combined to create striking and original atmospheres in line with the latest trends in contemporary design.

	ESSENTIAL	MINERAL	EPOQUE
			
WHITE	BEIGE	GREIGE	BLACK
			
BONE	OAK	GREIGE	BROWN
			
SILVER	GREY	GREIGE	WHITE
			
GREY	GREY	GRAPHITE	WHITE
	CHROME		
			
	WHITE	BLACK	



FLOOR
CONCREA PLAIN WHITE 120x120 Nat. Rett.
TABLE
WORN COPPER 120x280 Nat. Rett.



WALL
ESSENTIAL MOSAICO ROMBO OAK
CONCREA PLAIN BONE 40x80 Nat. Rett.
FLOOR
ESSENTIAL OAK 20x120 Nat. Rett.



WALL
NOBILE EMERALD GREEN 120x280 Lux Rett.
FLOOR
CONCREA PLAIN GREY 120x120 Nat. Rett.

CHROME

GRES PORCELLANATO TUTTA MASSA
FULL BODY PORCELAIN

6 mm
120x280 soft / lux

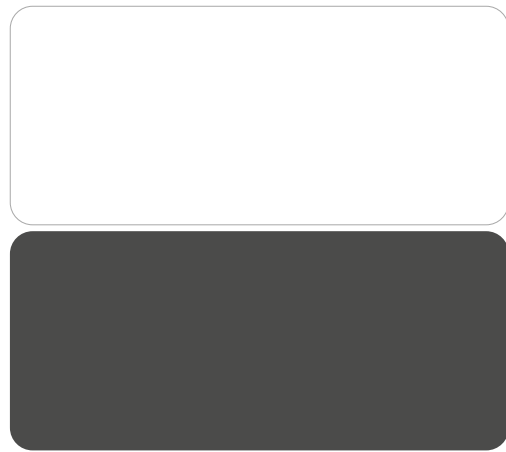

WHITE

BLACK



CHROME



WALL
 CHROME WHITE 120x280 Soft Rett.
 CHROME BLACK 120x280 Soft Rett.
FLOOR
 FUTURA ANTRACITE 60x120 Nat. Rett.

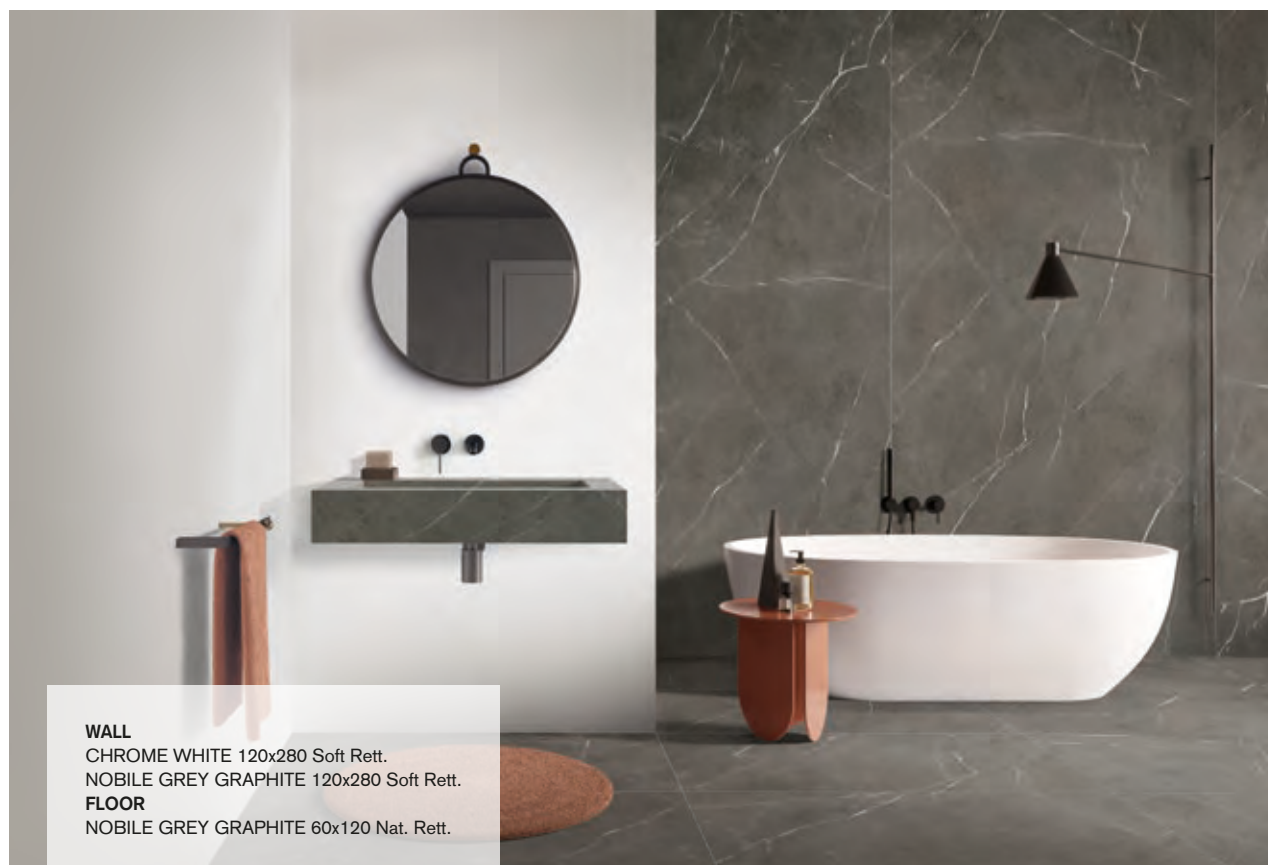

WALL
 CHROME WHITE 120x280 Soft Rett.
 NOBILE GREY GRAPHITE 120x280 Soft Rett.
FLOOR
 NOBILE GREY GRAPHITE 60x120 Nat. Rett.

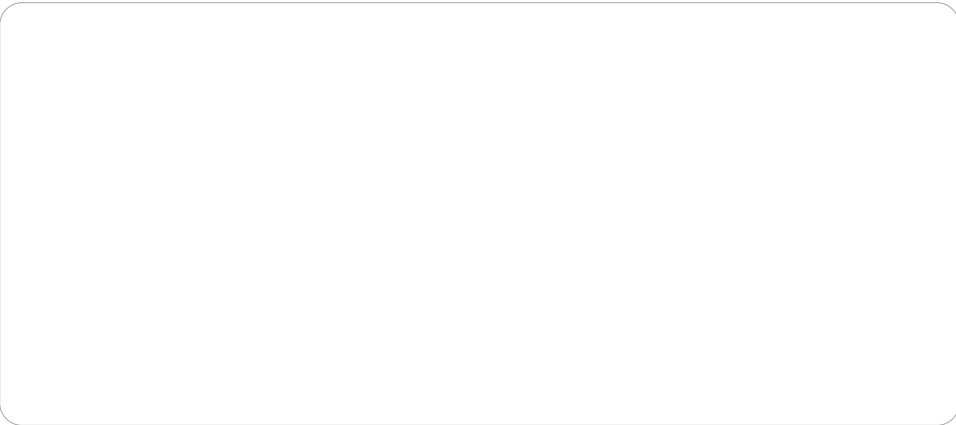

WHITE

6 mm
 *120x280 Soft Rett. 0008044 F 101,90
 *120x280 Lux Rett. 0008639 F 117,50



BLACK

6 mm
 *120x280 Soft Rett. 0008638 F 101,90

* Fino ad esaurimento scorte l'articolo verrà consegnato nel formato 120x278.
 The item will be delivered in 120x278 size until stocks are exhausted.

**GRES PORCELLANATO TUTTA MASSA
 FULL BODY PORCELAIN**

Classificazione secondo norme UNI EN 14411 (ISO 13006) Allegato G - Gruppo Bla UGL
 Classification in accordance with UNI EN 14411 (ISO 13006) Annex G - Group Bla UGL



ANIMA

GRES PORCELLANATO TUTTA MASSA
FULL BODY PORCELAIN

6 mm

120x280 nat.

9 mm

120x120 nat.
80x80 nat.
60x120 nat.
60x60 nat. / R11
30x60 nat.
10x60 nat.

20 mm

60x120 R11

30 mm

90x90 R11
60x60 R11



FANGO

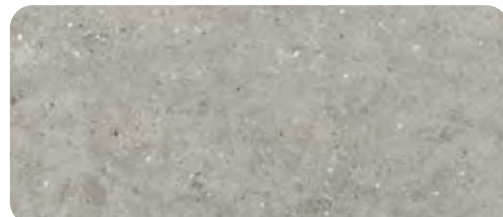

GRIGIO

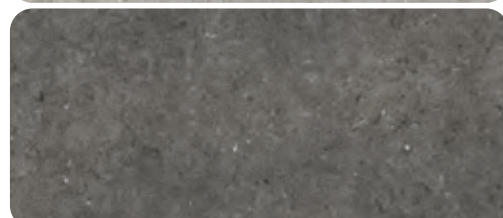

FUMO



BEIGE



ANIMA



WALL
 ANIMA GRIGIO 60x120 Nat. Rett.
 ANIMA GHIAIA GRIGIO 60x120 Nat. Rett.
FLOOR
 ANIMA GRIGIO 60x120 Nat. Rett.
WASHBASIN
 NOBILE MONTBLANC 120x280 Soft Rett.



FLOOR
 ANIMA BEIGE 60x60 Nat. Rett.
 ANIMA GHIAIA BEIGE 60x60 Nat. Rett.
TABLE
 MATERIA NOIR LAURENT 163,5x323 Soft Rett.

ANIMA



9 mm			
120x120	Nat. Rett.	0006045	F 64,50
60x120	Nat. Rett.	0006049	F 48,50
80x80	Nat. Rett.	0007810	F 45,50
60x60	Nat. Rett.	0006057	F 39,90
30x60	Nat. Rett.	0006061	F 36,90
10x60	Nat. Rett.	0007814	F 45,90
9 mm R11			
60x60	Grip Rett.	0006374	F 39,90
20 mm X20 R11			
60x120	Nat. Rett.	0007195	F 71,90
30 mm X30 R11			
90x90	Nat. Rett.	0009241	F 116,50
60x60	Nat. Rett.	0009243	F 98,50



6 mm			
*120x280	Nat. Rett.	0008672	F 88,50
9 mm			
120x120	Nat. Rett.	0006046	F 64,50
60x120	Nat. Rett.	0006050	F 48,50
80x80	Nat. Rett.	0007811	F 45,50
60x60	Nat. Rett.	0006058	F 39,90
30x60	Nat. Rett.	0006062	F 36,90
10x60	Nat. Rett.	0007815	F 45,90
9 mm R11			
60x60	Grip Rett.	0006375	F 39,90
20 mm X20 R11			
60x120	Nat. Rett.	0007196	F 71,90

X20: Per la serie completa vedi pag. 156.
For the complete collection see at page 156.

X30: Per la serie completa vedi pag. 170.
For the complete collection see at page 170.

* Fino ad esaurimento scorte l'articolo verrà consegnato nel formato 120x278 con spessore 6 mm.
The item will be delivered 6 mm 120x278 size until stocks are exhausted.

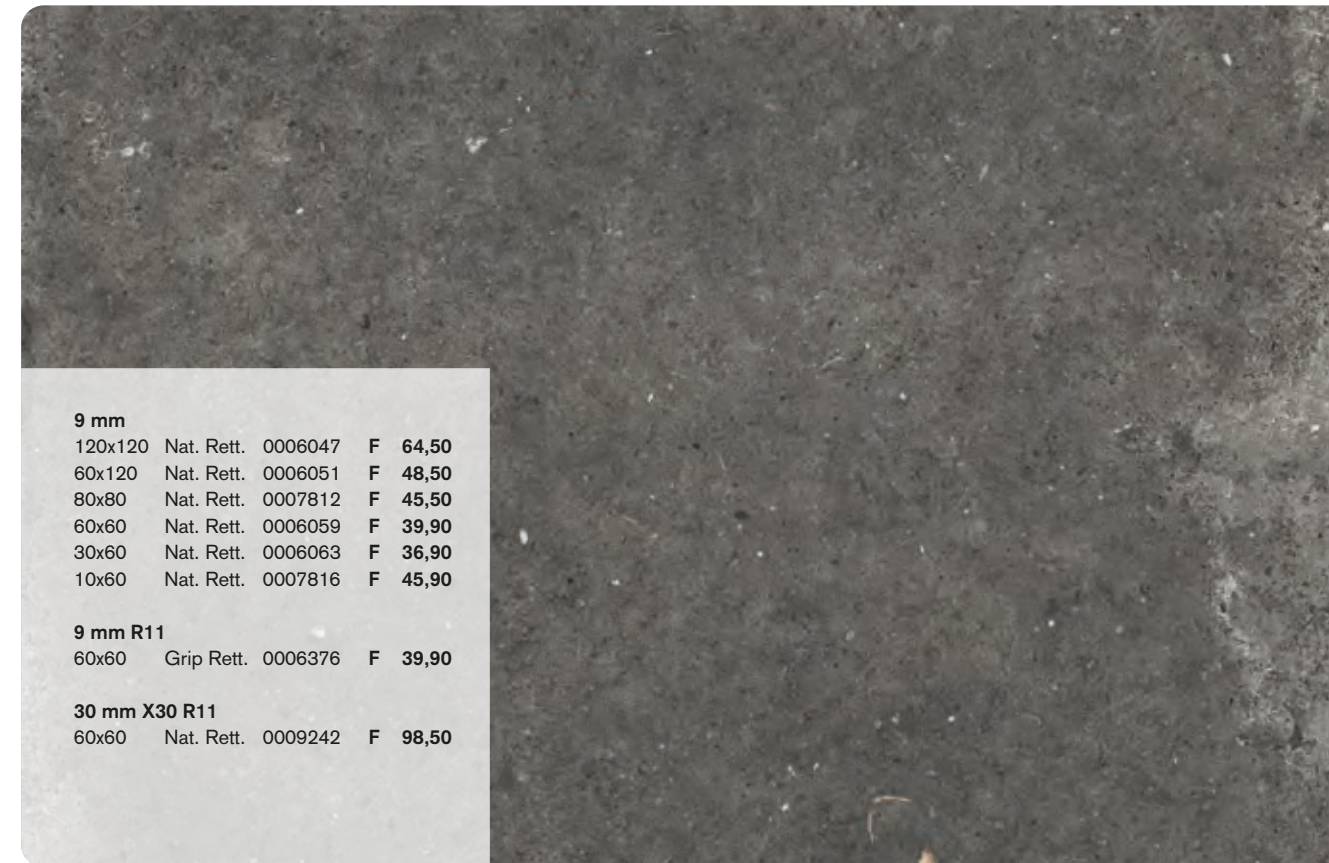

9 mm			
120x120	Nat. Rett.	0006047	F 64,50
60x120	Nat. Rett.	0006051	F 48,50
80x80	Nat. Rett.	0007812	F 45,50
60x60	Nat. Rett.	0006059	F 39,90
30x60	Nat. Rett.	0006063	F 36,90
10x60	Nat. Rett.	0007816	F 45,90
9 mm R11			
60x60	Grip Rett.	0006376	F 39,90
30 mm X30 R11			
60x60	Nat. Rett.	0009242	F 98,50

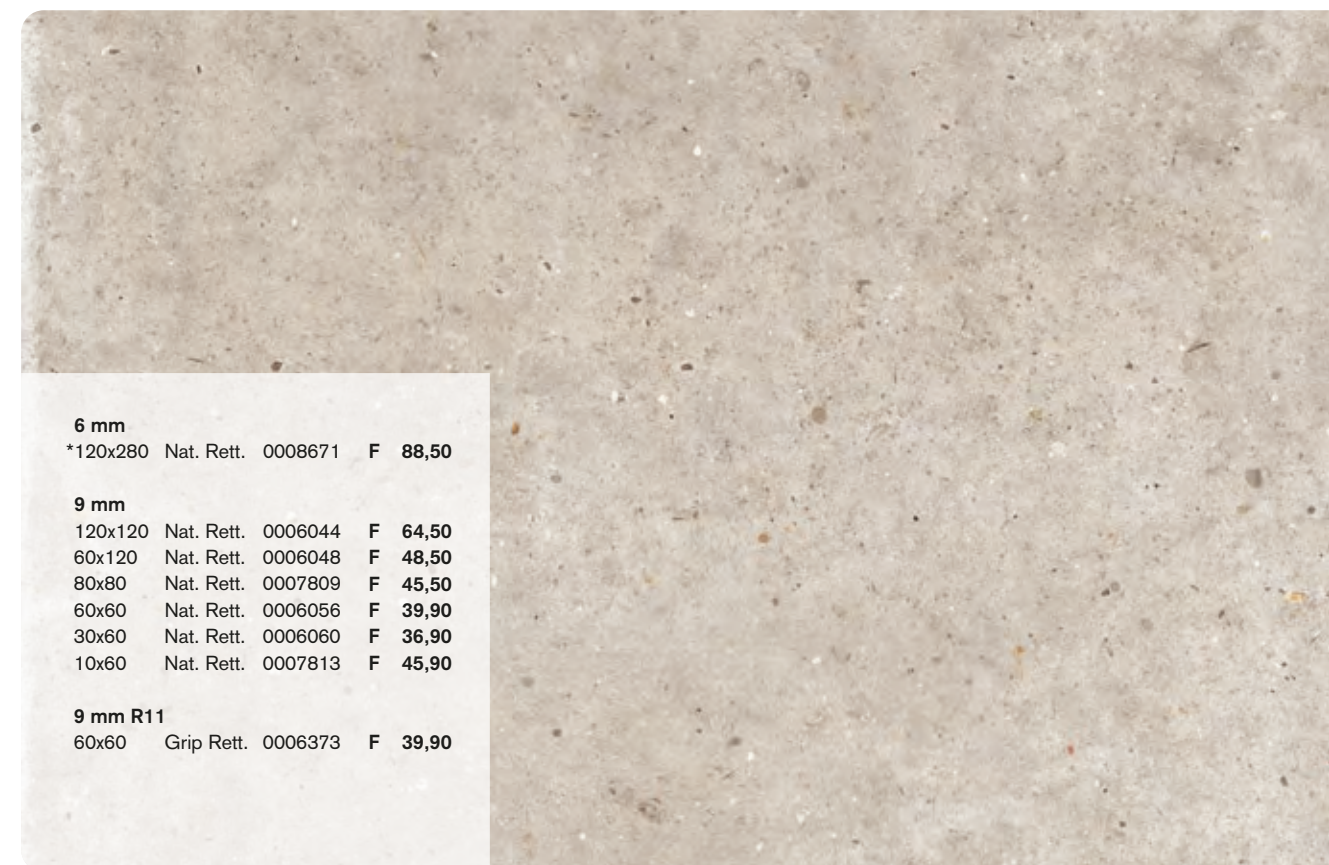

6 mm			
*120x280	Nat. Rett.	0008671	F 88,50
9 mm			
120x120	Nat. Rett.	0006044	F 64,50
60x120	Nat. Rett.	0006048	F 48,50
80x80	Nat. Rett.	0007809	F 45,50
60x60	Nat. Rett.	0006056	F 39,90
30x60	Nat. Rett.	0006060	F 36,90
10x60	Nat. Rett.	0007813	F 45,90
9 mm R11			
60x60	Grip Rett.	0006373	F 39,90

ANIMA

9 mm

GRES PORCELLANATO TUTTA MASSA
FULL BODY PORCELAIN

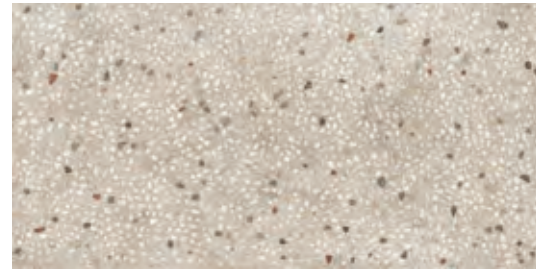

* 0007919 Anima Ghiaia Beige
60x120 Nat. Rett. **F 56,90**
* 0007921 Anima Ghiaia Beige
60x60 Nat. Rett. **F 48,50**



* 0007920 Anima Ghiaia Grigio
60x120 Nat. Rett. **F 56,90**
* 0007922 Anima Ghiaia Grigio
60x60 Nat. Rett. **F 48,50**





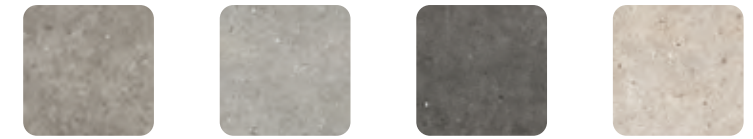

* Articolo composto da soggetti grafici diversi.
Item made up of different graphic patterns.



FLOOR
ANIMA GHIAIA BEIGE 60x60 Nat. Rett.



FANGO GRIGIO FUMO BEIGE

 9 mm	Mosaico 30x30 📦 4	Nat. Rett.	0007945	0007946	0007947	0007944	F 100,00
 9 mm	Battiscopa 5,5x60 📦 10	Nat. Rett.	0007042	0007043	0007044	0007041	PZ 9,00
 9 mm	Battiscopa 5,5x120 📦 6	Nat. Rett.	0008576	0008577	0008578	0008575	PZ 11,00
 9 mm	Gradone Top 32x120x4,5x2 📦 1	Nat. Rett.	0007046	0007047	0007048	0007045	PZ 173,00
 9 mm	Ang. Top Sx 32x120x4,5x2 📦 1	Nat. Rett.	0007050	0007051	0007052	0007049	PZ 199,00
 9 mm	Ang. Top Dx 32x120x4,5x2 📦 1	Nat. Rett.	0007054	0007055	0007056	0007053	PZ 199,00

MATITE ALLUMINIO - ALUMINIUM STRIPS

Articoli realizzati in alluminio anodizzato per l'uso a parete, adatti a raccordare piastrelle di diverso spessore (9/7/6 mm). Avvertenze per la posa e la pulizia a pag. 223.
Anodized Aluminium strips for use between wall tiles of different thicknesses (9/7/6 mm). Instructions for installation and cleaning page 223.

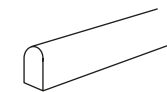

MATITA ALLUMINIO 0,5x120 📦 4

Parte superiore arrotondata. Rounded top.

 **Matita Alluminio**
0000086 **PZ 19,00**

Parte superiore arrotondata e colorata con resine acriliche.
Rounded top colored with acrylic resins.

 **Matita Allum. Oro**
0008535 **PZ 26,00**

 **Matita Allum. Rame Scuro**
0008534 **PZ 26,00**

 **Matita Allum. White**
0000087 **PZ 26,00**

 **Matita Allum. Terracotta**
0008530 **PZ 26,00**

 **Matita Allum. Blu**
0008532 **PZ 26,00**

 **Matita Allum. Verde**
0008531 **PZ 26,00**

 **Matita Allum. Ardesia**
0008533 **PZ 26,00**

 **Matita Allum. Black**
0000088 **PZ 26,00**

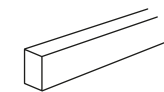

MATITA ALLUMINIO 0,5x120 📦 4

Parte superiore piatta colorata in bagno galvanico.
Flat top colored in galvanic bath.

 **Matita Allum. Bronzo**
0000557 **PZ 33,00**

 **Matita Allum. Rame**
0000556 **PZ 33,00**

 *** FWDP551 Fascia Slate Rosso**
3x30 📦 4 **PZ 12,50**

 *** FWDP901 Fascia Slate Nero**
3x30 📦 4 **PZ 12,50**

 **7016090 Fascia Legend Mix Colours**
6x30 📦 4 **PZ 13,00**

* Articoli realizzati con materiali naturali.
Item produced with natural materials.

GRES PORCELLANATO TUTTA MASSA
FULL BODY PORCELAIN

Classificazione secondo norme UNI EN 14411 (ISO 13006) Allegato G - Gruppo Bla UGL
 Classification in accordance with UNI EN 14411 (ISO 13006) Annex G - Group Bla UGL



PROPRIETÀ FISICO-CHIMICHE PHYSICAL-CHEMICAL PROPERTIES	NORMA NORM	VALORE PRESCRITTO DALLE NORME VALUE PRESCRIBED FROM THE NORMS	VALORE Ariana Ariana VALUE
RESISTENZA ALLO SCIVOLAMENTO SLIP RESISTANCE	B.C.R.A. C.A.	μ 0,19 SCIVOLOSITÀ PERICOLOSA - DANGEROUSLY SLIPPERY 0,20 < μ < 0,39 SCIVOLOSITÀ ECCESSIVA - EXCESSIVELY SLIPPERY 0,40 < μ < 0,74 ATTRITO SODDISFACENTE - SATISFACTORY GRIP μ 0,75 ATTRITO ECCELLENTE - EXCELLENT GRIP	> 0,40
	B.C.R.A. G.B.		
	ASTM C 1028 (S.C.O.F.)	RESISTENZA ALLO SCIVOLAMENTO - SLIP RESISTANT (> 0,60)	> 0,60
	DIN 51130	IN FUNZIONE DELL'AMBIENTE O DELLA ZONA DI LAVORO BASING ON THE ENVIRONMENT OR THE WORKING AREA	R10 (Nat. / P.TECH) R11 (Grip / X20)
	DIN 51097	-	A+B (Nat. / P.TECH) A+B+C (Grip / X20)
	ANSI A 137-1:2012 (D.C.O.F.)	> 0,42	> 0,42
	AS/NZS 4586:2013	SRV : 35 - 44	P3 WET (P.TECH) P4 WET (Grip / X20)
BS 7976 - 2:2002	> 36	+36 WET (P.TECH / Grip / X20)	

P. tech

ARIANA PRESENTA P.TECH, LA SUPERFICIE CERAMICA CHE CONIUGA PERFETTAMENTE MORBIDEZZA E RESISTENZA ALLO SCIVOLAMENTO. La ricerca e gli investimenti continui per migliorare l'estetica e le qualità tecniche del prodotto, hanno portato ARIANA a sviluppare la nuovissima tecnologia **P.TECH**, che migliora le performance anti-scivolo dei pavimenti, mantenendo inalterati i valori di resistenza meccanica del gres porcellanato, con una finitura estremamente piacevole al tatto e facile da pulire.

P.TECH non è un trattamento di superficie, ma è la sintesi di un innovativo processo produttivo che coinvolge la selezione delle materie prime, la fase di pressatura e quella di cottura. Queste superfici, che rispondono positivamente ai parametri di attrito imposti dalle normative più severe AS/NZS 4586:2013 (Australian pendulum test) e BS 7976 - 2:2002 (British pendulum test), si igienizzano con acqua e comuni detergenti, pertanto costituiscono la scelta perfetta anche per i progetti di aree pubbliche o commerciali, comprese le aree outdoor, wellness & hospitality. I prodotti P.TECH per la loro versatilità permettono inoltre di utilizzare la stessa superficie in spazi differenti, ma comunicanti, come ad esempio interni ed esterni, garantendo la massima flessibilità progettuale.

ART. ANIMA CON SUPERFICIE P.TECH: 120x120, 60x120, 80x80, 60x60, 30x60, 10x60 e PEZZI SPECIALI DA PAVIMENTO.

ARIANA IS PRESENTING P.TECH, THE CERAMIC SURFACE THAT COMBINES A SOFT TOUCH WITH SLIP RESISTANCE.

Ongoing research and investments aimed at improving the aesthetic and technical qualities of products has enabled ARIANA to develop the innovative **P.TECH** technology, which improves the slip resistance of floors while delivering the renowned mechanical strength of porcelain stoneware and a finish that is both extremely pleasant to the touch and easy to clean.

P.TECH is not a surface treatment but the result of an innovative production process that combines raw material selection with the pressing and firing phases. These surfaces come up to the strictest standards in terms of coefficient of friction such as the AS/NZS 4586:2013 (Australian pendulum test) and BS 7976 - 2:2002 (British pendulum test) and can be cleaned using water and ordinary cleaning agents, making them the ideal choice for projects in public or commercial areas such as outdoor, wellness and hospitality spaces. P.TECH products are also sufficiently versatile to enable the same surface to be used in different but communicating spaces such as interiors and exteriors, thereby guaranteeing the maximum design flexibility.

ART. ANIMA WITH P.TECH SURFACE: 120x120, 60x120, 80x80, 60x60, 30x60, 10x60 e FLOOR TRIM TILES.

ARIANA DECORA

WALL
 ANIMA BEIGE 60x120 Nat. Rett.
 DECORO FOGLIE BEIGE 60x120 Nat. Rett.
FLOOR
 ANIMA FANGO 60x60 Nat. Rett.

ANIMA

ARIANA DECORA

La storica attenzione del brand Ariana verso la decorazione d'interni trova nuove forme di espressione, seguendo l'evoluzione del proprio prodotto ceramico e offrendo nuove possibilità di personalizzazione degli ambienti.

ARIANA DECORA è una proposta di pattern grafici, studiati dall'ufficio Stile Ariana, che possono essere riprodotti, on demand, sulle lastre ceramiche delle più recenti collezioni a catalogo. Ciascuno di questi soggetti è codificato in base ad un formato ben preciso (120x280 o 60x120) e può essere realizzato utilizzando come base tutte le varianti colore della collezione in oggetto.

Le lastre così ottenute manterranno l'effetto visivo di sovrapposizione fra texture di fondo e disegno decorativo, oltre a distinguersi per la ricchezza delle superfici, impreziosite da smalti ceramici lustrati e metallizzati.

6 mm



0008379 Decoro Foglie
120x280 Nat. Rett. PZ 2200,00



0008380 Decoro Tropici A
120x280 Nat. Rett. PZ 2200,00



0008381 Decoro Tropici B
120x280 Nat. Rett. PZ 2200,00

9 mm



0007938 Decoro Foglie
60x120 Nat. Rett. PZ 440,00

Gli articoli Ariana Decora sono realizzati con smalti contenenti percentuali di oro puro, per mantenere l'aspetto brillante e prezioso delle serigrafie è opportuno attenersi ad alcune semplici, ma indispensabili raccomandazioni.

POSA IN OPERA. Nella fase di posa è opportuno utilizzare stucchi cementizi a grana fine, privi di parti grossolane che possono risultare abrasive (come ad esempio glitter). Ripulire lo stucco fresco utilizzando una spugna morbida ed avendo cura di risciacquare abbondantemente con acqua pulita.

NON UTILIZZARE ACIDI E/O SPUGNE ABRASIVE.

MANUTENZIONE. Per la pulizia quotidiana utilizzare acqua e detergente neutro con un panno morbido (tipo microfibra o cotone). Si raccomanda di evitare lo sfregamento con spugne abrasive e l'utilizzo di sostanze acide.

Ariana non risponderà di contestazioni sul materiale già posato.

The Ariana brand's longstanding attention to interior decoration is finding new forms of expression, keeping pace with the evolution of its ceramic products and opening up new opportunities for customisation.

ARIANA DECORA is a range of patterns created by the Ariana style department that can be reproduced on demand on ceramic slabs from any of the latest collections in the brand's catalogue. Each pattern is coded according to a specific size (120x280 cm or 60x120 cm) and can be based on any of colour versions in the chosen collection.

The surfaces of the slabs will maintain the visual effect of superimposition between the background texture and the decoration and can be further enhanced by lustrated and metallic ceramic glazes.

6 mm

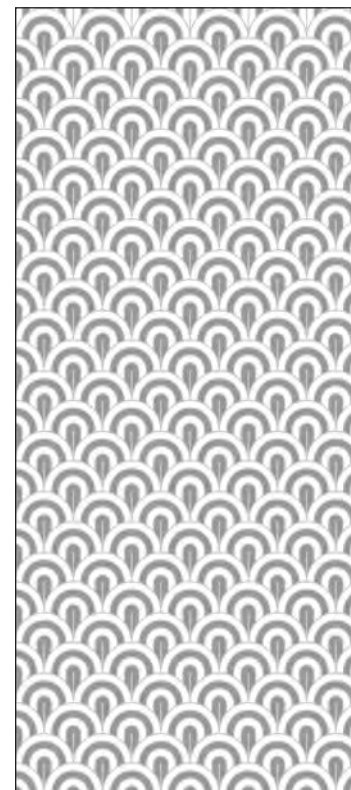

0008382 Decoro Ventagli
120x280 Nat. Rett. PZ 2200,00

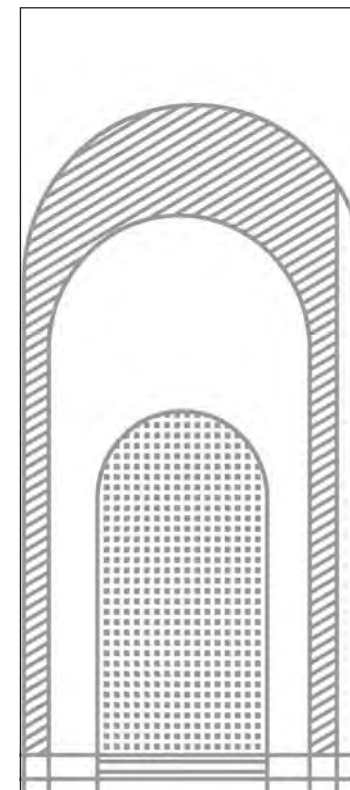

0008383 Decoro Archi A
120x280 Nat. Rett. PZ 2200,00

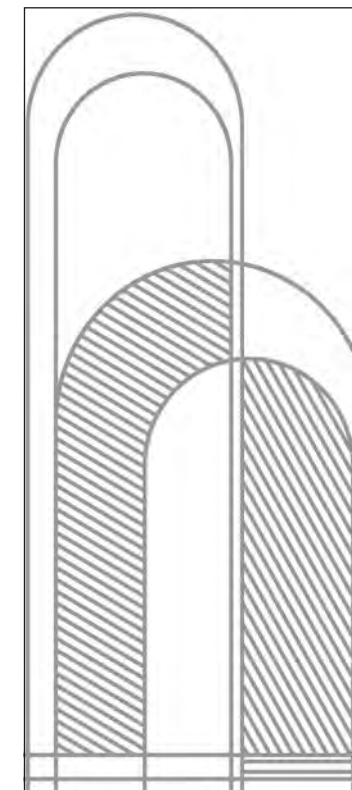

0008384 Decoro Archi B
120x280 Nat. Rett. PZ 2200,00

9 mm



0007939 Decoro Ventagli
60x120 Nat. Rett. PZ 440,00

Ariana Decora items are made with glazes containing percentages of pure gold: to maintain the high-quality, bright appearance of the serigraphs it is advisable to stick to some simple, but essential recommendations.

LAYING. During the laying phase, it is advisable to use fine-grained cementitious grouts, free from coarse parts that can be abrasive (such as glitter). Clean the fresh grout using a soft sponge and taking care to rinse thoroughly with clean water.

DO NOT USE ACIDS AND/OR ABRASIVE SPONGES.





















MAINTENANCE. For daily cleaning use water and neutral detergent with a soft cloth (such as microfibre or cotton). You are advised to avoid rubbing with abrasive sponges and the use of acids.

Ariana will not be liable for complaints about the material already laid.

ANIMA

MIX & STYLE è la materioteca di ARIANA, un contenitore di materie diverse sapientemente combinate insieme per dare vita ad atmosfere sorprendenti ed in linea con le principali tendenze del design contemporaneo.

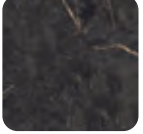
MIX & STYLE from ARIANA is a collection of different materials which can be combined to create striking and original atmospheres in line with the latest trends in contemporary design.

	LUCE	NOBILE	ESSENTIAL	EPOQUE
				
FANGO	PELTRO	MONTBLANC	BEIGE	WHITE
				
GRIGIO	PIOMBO	BLANC DU BLANC	OAK	WHITE STATUARIO
				
FUMO	PERLA	BLANC DU BLANC	BEIGE	GREY
				
BEIGE	PELTRO	BLACK TAURUS	OAK	BLACK
	CHROME			
				
	WHITE	BLACK		



WALL
 LUCE VERDERAME 60x120 Nat. Rett.
 NOBILE EMERALD GREEN 60x120 Lux Rett.
TOP
 NOBILE EMERALD GREEN 120x280 Lux Rett.
FLOOR
 ANIMA GRIGIO 60x120 Nat. Rett.



WALL
 ANIMA FANGO 60x60 Nat. Rett.
 ANIMA FANGO 30x60 Nat. Rett.
 EPOQUE WHITE 60x120 Nat. Rett.
 EPOQUE WHITE 10x60 Nat. Rett.
FLOOR
 ANIMA FANGO 60x60 Nat. Rett.



WALL
 ANIMA GRIGIO 120x280 Nat. Rett.
 CHROME WHITE 120x280 Soft Rett.
FLOOR
 ESSENTIAL SAND 20x120 Nat. Rett.
TOP
 ESSENTIAL SAND 20x120 Nat. Rett.
WASHBASIN
 CHROME WHITE 120x280 Soft Rett.

FUTURA

GRES PORCELLANATO A MASSA COLORATA
FULL BODY COLORED PORCELAIN

6 mm

120x280 nat.

9 mm

120x120 nat.

60x120 nat.

60x60 nat./lapp./R11

30x60 nat.

20 mm

60x120 R11



CENERE



TORTORA



ANTRACITE



STONE

FUTURA



WALL
CONCREA PLAIN SILVER 120x280 Nat. Rett.
FUTURA ANTRACITE 60x120 Nat. Rett.
FLOOR
FUTURA ANTRACITE 60x120 Nat. Rett.

FUTURA

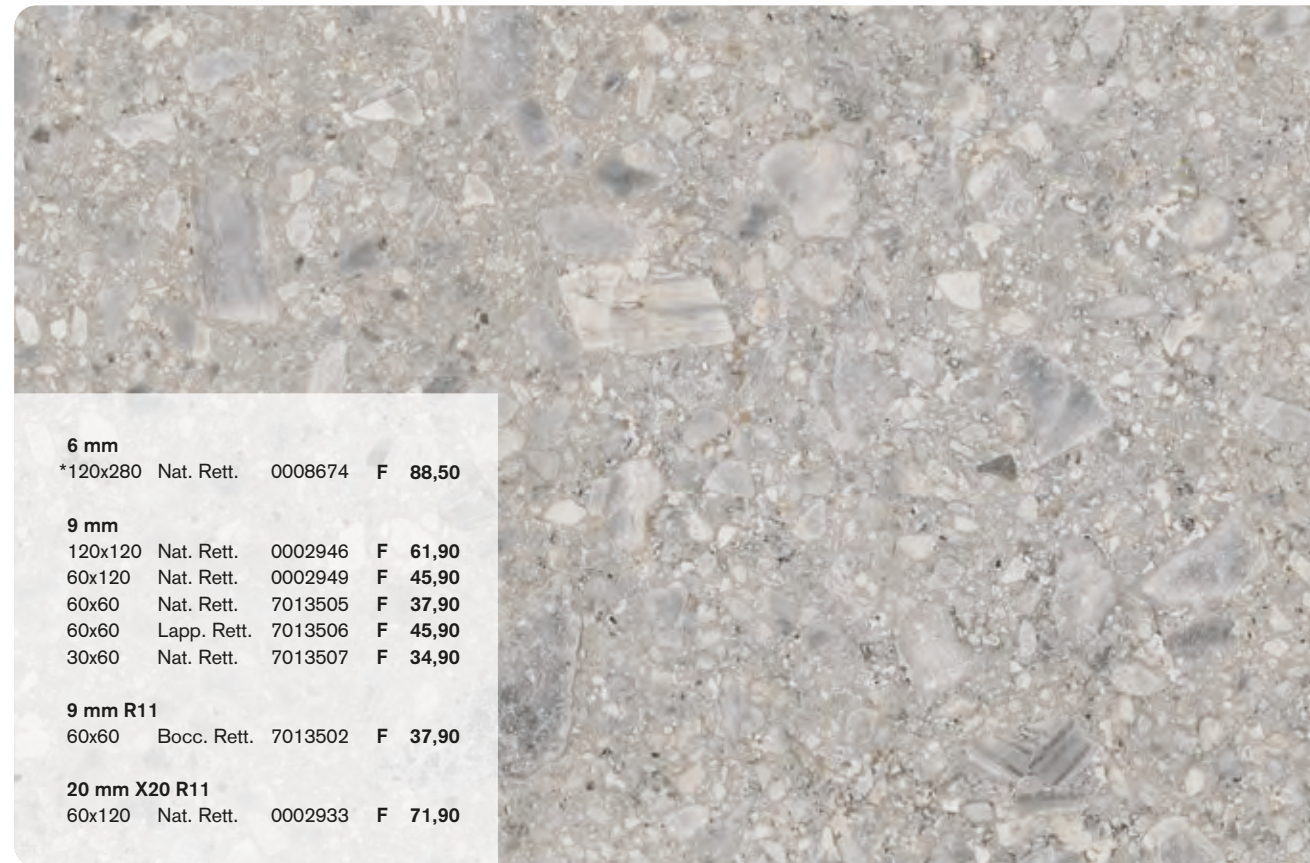

X20: Per la serie completa vedi pag. 158.
For the complete collection see at page 158.

* Fino ad esaurimento scorte l'articolo verrà consegnato nel formato 120x278 con spessore 6 mm.
The item will be delivered 6 mm 120x278 size until stocks are exhausted.

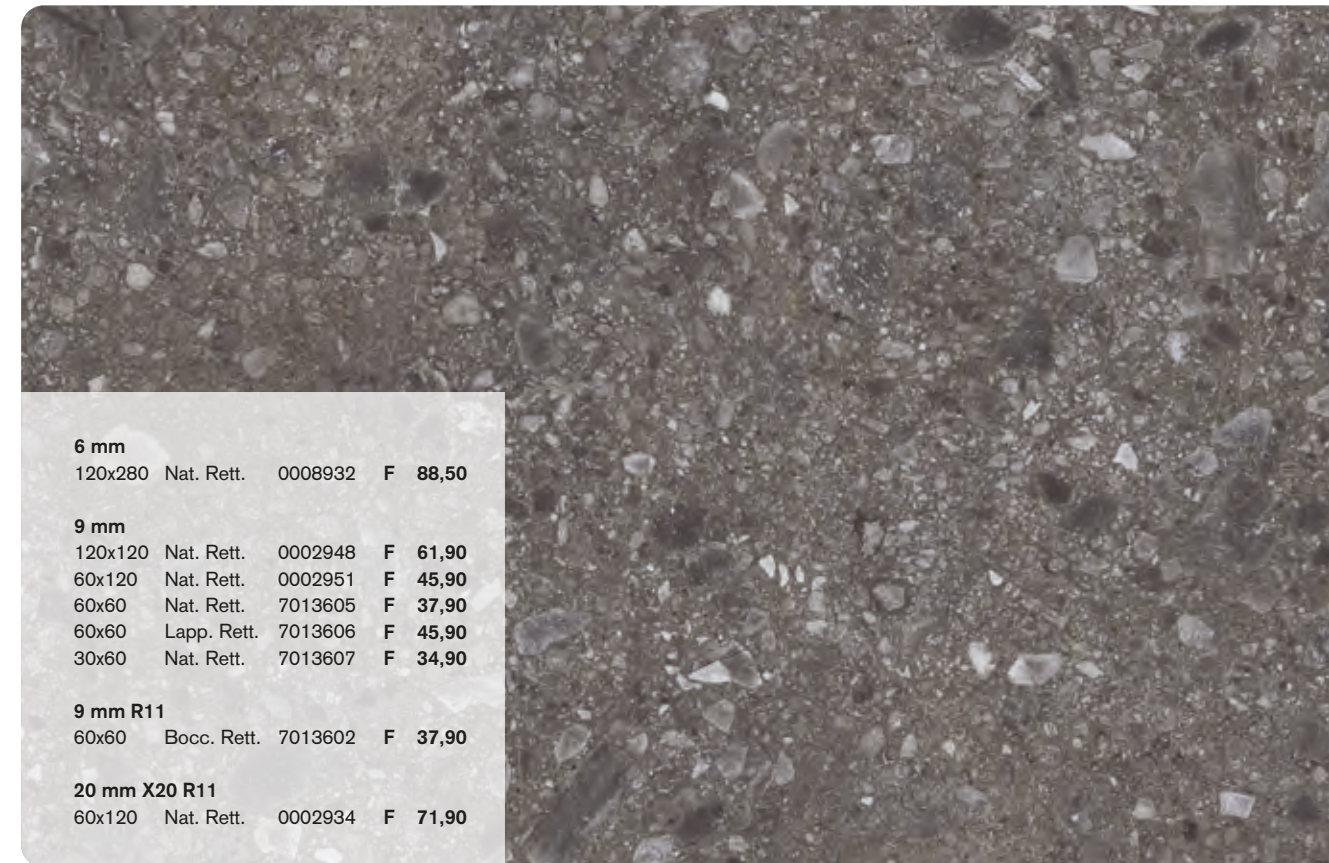

FUTURA

DECORI PER RIVESTIMENTO E PAVIMENTO WALL AND FLOOR DECORATIONS

- 4081955 Listone Larix Fumè
5x60 4 **PZ 7,00**
- 4081755 Listone Larix Perla
5x60 4 **PZ 7,00**
- 4081855 Listone Larix Sabbia
5x60 4 **PZ 7,00**

- 7016090 Fascia Legend Mix Colours
6x30 4 **PZ 13,00**

DECORI PER RIVESTIMENTO WALL DECORATIONS

- 7013511 List. Rame
5x60 Rett. 4 **PZ 33,00**
- 7013512 List. Nichel
5x60 Nat. Rett. 4 **PZ 33,00**
- 7013513 List. Vetro Nero
4x60 Nat. Rett. 4 **PZ 33,00**

MATITE ALLUMINIO - ALUMINIUM STRIPS

Articoli realizzati in alluminio anodizzato per l'uso a parete, adatti a raccordare piastrelle di diverso spessore (9/7/6 mm). Avvertenze per la posa e la pulizia a pag. 223.
Anodized Aluminium strips for use between wall tiles of different thicknesses (9/7/6 mm). Instructions for installation and cleaning page 223.

- Matita Allum. White**
0000087 **PZ 26,00**
- Matita Allum. Terracotta**
0008530 **PZ 26,00**
- Matita Allum. Blu**
0008532 **PZ 26,00**
- Matita Allum. Verde**
0008531 **PZ 26,00**
- Matita Allum. Ardesia**
0008533 **PZ 26,00**
- Matita Allum. Black**
0000088 **PZ 26,00**
- Matita Alluminio**
0000086 **PZ 19,00**
- Matita Allum. Oro**
0008535 **PZ 26,00**
- Matita Allum. Rame Scuro**
0008534 **PZ 26,00**

- MATITA ALLUMINIO 0,5x120** 4
Parte superiore piatta colorata in bagno galvanico.
Flat top colored in galvanic bath.
- Matita Allum. Bronzo**
0000557 **PZ 33,00**
- Matita Allum. Rame**
0000556 **PZ 33,00**



CENERE

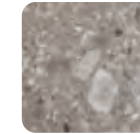

TORTORA



ANTRACITE

9 mm	Mosaico 30x30 4	Nat. Rett.	7013515	7013715	7013615	F	100,00
9 mm	Sticks 30x30 4	Nat. Rett.	7013517	7013717	7013617	F	100,00
9 mm	Battiscopa 5,5x60 10	Nat. Rett.	0004899	0004900	0004901	PZ	8,00
9 mm	Gradone Top 33x60x4,5x2 2	Nat. Rett.	7013520	7013720	7013620	PZ	77,00
9 mm	Battiscopa 5,5x120 6	Nat. Rett.	0002964	0002965	0002966	PZ	11,00
9 mm	Gradone Top 32x120x4,5x2 1	Nat. Rett.	0002967	0002968	0002969	PZ	173,00
9 mm	Ang. Top Sx 32x120x4,5x2 1	Nat. Rett.	0002970	0002971	0002972	PZ	199,00
9 mm	Ang. Top Dx 32x120x4,5x2 1	Nat. Rett.	0002973	0002974	0002975	PZ	199,00

GRES PORCELLANATO A MASSA COLORATA FULL BODY COLORED PORCELAIN

Classificazione secondo norme UNI EN 14411 (ISO 13006) Allegato G - Gruppo Bla GL
Classification in accordance with UNI EN 14411 (ISO 13006) Annex G - Group Bla GL



PROPRIETÀ FISICO-CHIMICHE PHYSICAL-CHEMICAL PROPERTIES	NORMA NORM	VALORE PRESCRITTO DALLE NORME VALUE PRESCRIBED FROM THE NORMS	VALORE Ariana Ariana VALUE
RESISTENZA ALLO SCIVOLAMENTO SLIP RESISTANCE	B.C.R.A. C.A.	μ 0,19 SCIVOLOSITÀ PERICOLOSA - DANGEROUSLY SLIPPERY $0,20 < \mu < 0,39$ SCIVOLOSITÀ ECCESSIVA - EXCESSIVELY SLIPPERY $0,40 < \mu < 0,74$ ATTRITO SODDISFACENTE - SATISFACTORY GRIP μ 0,75 ATTRITO ECCELLENTE - EXCELLENT GRIP	> 0,40
	B.C.R.A. G.B.		
	ASTM C 1028 (S.C.O.F.)	RESISTENZA ALLO SCIVOLAMENTO - SLIP RESISTANT (> 0,60)	> 0,60
	DIN 51130	IN FUNZIONE DELL'AMBIENTE O DELLA ZONA DI LAVORO BASING ON THE ENVIRONMENT OR THE WORKING AREA	R10 (nat.) R11 (bocc./X20)
	DIN 51097	-	A (nat.) A+B+C (bocc./X20)
ANSI A 137-1:2012 (D.C.O.F.)	> 0,42	> 0,42 (bocc./X20)	

STORM

GRES PORCELLANATO A MASSA COLORATA
FULL BODY COLORED PORCELAIN

9 mm

- 120x120 nat.
- 80x80 nat.
- 60x120 nat.
- 30x120 nat.
- 60x60 nat./R11
- 30x60 nat./R11

20 mm

- 60x120 R11



SAND



WHITE

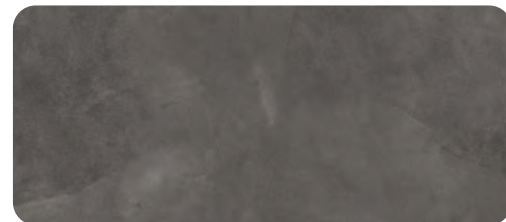

MUD

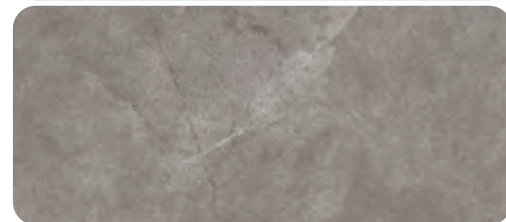

GREY



STORM



WALL
STORM SAND VERSO 60x120 Nat. Rett.



FLOOR
STORM MUD 120x120 Nat. Rett.
LEGEND HAVANA 20x120 Nat. Rett.

STORM



9 mm				
120x120	Nat. Rett.	0003806	F	61,90
60x120	Nat. Rett.	0003978	F	45,90
30x120	Nat. Rett.	0003982	F	45,90
80x80	Nat. Rett.	0003998	F	44,50
60x60	Nat. Rett.	0004006	F	37,90
30x60	Nat. Rett.	0004010	F	34,90

9 mm R11 P3				
60x60	Grip Rett.	0004420	F	37,90
30x60	Grip Rett.	0004418	F	34,90

20 mm X20 R11				
60x120	Nat. Rett.	0004281	F	71,90



9 mm				
120x120	Nat. Rett.	0003821	F	61,90
60x120	Nat. Rett.	0003980	F	45,90
30x120	Nat. Rett.	0003984	F	45,90
80x80	Nat. Rett.	0004000	F	44,50
60x60	Nat. Rett.	0004008	F	37,90
30x60	Nat. Rett.	0004012	F	34,90

X20: Per la serie completa vedi pag. 160.
For the complete collection see at page 160.



9 mm				
120x120	Nat. Rett.	0003807	F	61,90
60x120	Nat. Rett.	0003979	F	45,90
30x120	Nat. Rett.	0003983	F	45,90
80x80	Nat. Rett.	0003999	F	44,50
60x60	Nat. Rett.	0004007	F	37,90
30x60	Nat. Rett.	0004011	F	34,90

9 mm R11 P3				
60x60	Grip Rett.	0004419	F	37,90
30x60	Grip Rett.	0004417	F	34,90

20 mm X20 R11				
60x120	Nat. Rett.	0004280	F	71,90



9 mm				
120x120	Nat. Rett.	0003805	F	61,90
60x120	Nat. Rett.	0003977	F	45,90
30x120	Nat. Rett.	0003981	F	45,90
80x80	Nat. Rett.	0003997	F	44,50
60x60	Nat. Rett.	0004005	F	37,90
30x60	Nat. Rett.	0004009	F	34,90

9 mm R11 P3				
60x60	Grip Rett.	0004419	F	37,90
30x60	Grip Rett.	0004417	F	34,90

20 mm X20 R11				
60x120	Nat. Rett.	0004280	F	71,90

STORM

9 mm

GRES PORCELLANATO A MASSA COLORATA FULL BODY COLORED PORCELAIN



0003986 Storm Sand Verso
60x120 Nat. Rett. **F 53,50**
0003990 Storm Sand Verso
30x120 Nat. Rett. **F 53,50**



0003987 Storm Mud Verso
60x120 Nat. Rett. **F 53,50**
0003991 Storm Mud Verso
30x120 Nat. Rett. **F 53,50**



0003988 Storm White Verso
60x120 Nat. Rett. **F 53,50**
0003992 Storm White Verso
30x120 Nat. Rett. **F 53,50**



0003985 Storm Grey Verso
60x120 Nat. Rett. **F 53,50**
0003989 Storm Grey Verso
30x120 Nat. Rett. **F 53,50**



SAND

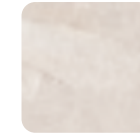

WHITE



MUD



GREY



Battiscopa
5,5x60
☞ 10

Nat. Rett.	0004163	0004165	0004164	0004162	PZ	9,00
------------	---------	---------	---------	---------	----	------



Battiscopa
5,5x80
☞ 8

Nat. Rett.	0004014	0004016	0004015	0004013	PZ	9,00
------------	---------	---------	---------	---------	----	------

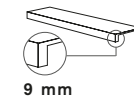

Gradone Top
32x120x4,5x2
☞ 1

Nat. Rett.	0004018	0004020	0004019	0004017	PZ	173,00
------------	---------	---------	---------	---------	----	--------

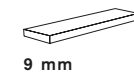

Ang. Top Sx
32x120x4,5x2
☞ 1

Nat. Rett.	0004022	0004024	0004023	0004021	PZ	199,00
------------	---------	---------	---------	---------	----	--------

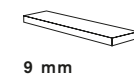

Ang. Top Dx
32x120x4,5x2
☞ 1

Nat. Rett.	0004026	0004117	0004027	0004025	PZ	199,00
------------	---------	---------	---------	---------	----	--------

MATITE ALLUMINIO - ALUMINIUM STRIPS

Articoli realizzati in alluminio anodizzato per l'uso a parete, adatti a raccordare piastrelle di diverso spessore (9/7/6 mm). Avvertenze per la posa e la pulizia a pag. 223.
Anodized Aluminium strips for use between wall tiles of different thicknesses (9/7/6 mm). Instructions for installation and cleaning page 223.

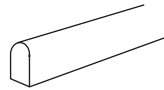

Matita Allum. White
0000087 **PZ 26,00**

MATITA ALLUMINIO 0,5x120 ☞ 4

Parte superiore arrotondata. Rounded top.

Matita Alluminio
0000086 **PZ 19,00**

Parte superiore arrotondata e colorata con resine acriliche.
Rounded top colored with acrylic resins.

Matita Allum. Oro
0008535 **PZ 26,00**

Matita Allum. Rame Scuro
0008534 **PZ 26,00**

Matita Allum. Blu
0008532 **PZ 26,00**

Matita Allum. Verde
0008531 **PZ 26,00**

Matita Allum. Ardesia
0008533 **PZ 26,00**

Matita Allum. Black
0000088 **PZ 26,00**

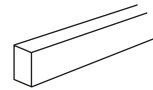

MATITA ALLUMINIO 0,5x120 ☞ 4

Parte superiore piatta colorata in bagno galvanico.
Flat top colored in galvanic bath.

Matita Allum. Bronzo
0000557 **PZ 33,00**

Matita Allum. Rame
0000556 **PZ 33,00**

* FWDP551 Fascia Slate Rosso
3x30 ☞ 4 **PZ 12,50**

* FWDP901 Fascia Slate Nero
3x30 ☞ 4 **PZ 12,50**

7016090 Fascia Legend Mix Colours
6x30 ☞ 4 **PZ 13,00**

* Articoli realizzati con materiali naturali.
Item produced with natural materials.

GRES PORCELLANATO A MASSA COLORATA FULL BODY COLORED PORCELAIN

Classificazione secondo norme UNI EN 14411 (ISO 13006) Allegato G - Gruppo Bla GL
Classification in accordance with UNI EN 14411 (ISO 13006) Annex G - Group Bla GL



PROPRIETÀ FISICO-CHIMICHE PHYSICAL-CHEMICAL PROPERTIES	NORMA NORM	VALORE PRESCRITTO DALLE NORME VALUE PRESCRIBED FROM THE NORMS	VALORE Ariana Ariana VALUE
RESISTENZA ALLO SCIVOLAMENTO SLIP RESISTANCE	B.C.R.A. C.A.	μ 0,19 SCIVOLOSITÀ PERICOLOSA - DANGEROUSLY SLIPPERY $0,20 < \mu < 0,39$ SCIVOLOSITÀ ECCESSIVA - EXCESSIVELY SLIPPERY $0,40 < \mu < 0,74$ ATTRITO SODDISFACENTE - SATISFACTORY GRIP μ 0,75 ATTRITO ECCELLENTE - EXCELLENT GRIP	> 0,40
	B.C.R.A. G.B.		
	ASTM C 1028 (S.C.O.F.)	RESISTENZA ALLO SCIVOLAMENTO - SLIP RESISTANT (> 0,60)	> 0,60
	DIN 51130	IN FUNZIONE DELL'AMBIENTE O DELLA ZONA DI LAVORO BASING ON THE ENVIRONMENT OR THE WORKING AREA	R10 (nat.) R11 (grip/X20)
	DIN 51097	-	A+B (nat.) A+B+C (grip/X20)
	ANSI A 137-1:2012 (D.C.O.F.)	> 0,42	> 0,42

STORM

MIX & STYLE è la materioteca di ARIANA, un contenitore di materie diverse sapientemente combinate insieme per dare vita ad atmosfere sorprendenti ed in linea con le principali tendenze del design contemporaneo.

MIX & STYLE from ARIANA is a collection of different materials which can be combined to create striking and original atmospheres in line with the latest trends in contemporary design.

	WORN	ESSENTIAL	LEGEND	CONCREA PLAIN
				
SAND	COPPER	OAK	BROWN	BONE
				
WHITE	MUD	GREY	HAVANA	GREY
				
MUD	STONE	GREY	GREY	WHITE
				
GREY	SHADOW	OAK	WHITE	WHITE
	CHROME			
				
	WHITE	BLACK		



WALL
 STORM SAND 30x120 Nat. Rett.
 WORN COPPER 120x280 Nat. Rett.
SHOWER TRAY
 WORN COPPER Nat. Rett.
WASHBASIN
 WORN COPPER Nat. Rett.
FLOOR
 STORM SAND 60x120 Nat. Rett.



WALL
 STORM WHITE 30x120 Nat. Rett.
 ESSENTIAL GREY 20x120 Nat. Rett.
FLOOR
 STORM MUD 60x120 Nat. Rett.



WALL
 STORM GREY 60x120 Nat. Rett.
 STORM GREY 30x120 Nat. Rett.
 STORM GREY VERSO 30x120 Nat. Rett.
FLOOR
 CONCREA PLAIN WHITE 120x120 Nat. Rett.

MINERAL

GRES PORCELLANATO A MASSA COLORATA
FULL BODY COLORED PORCELAIN

6 mm

120x280 nat.

9 mm

120x120 nat.
60x120 nat.
30x120 nat.
60x60 nat.
30x60 nat.
10x30 nat.

20 mm

60x120 R11

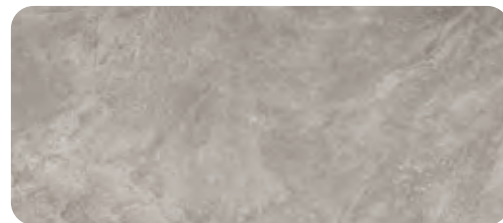

GREIGE



FOG

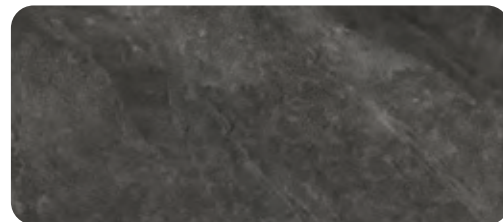

GRAPHITE





INDOOR FLOOR
MINERAL GREIGE 60x120 Nat. Rett.
OUTDOOR FLOOR
X20 MINERAL GREIGE 60x120 Nat. Rett. 20mm

MINERAL

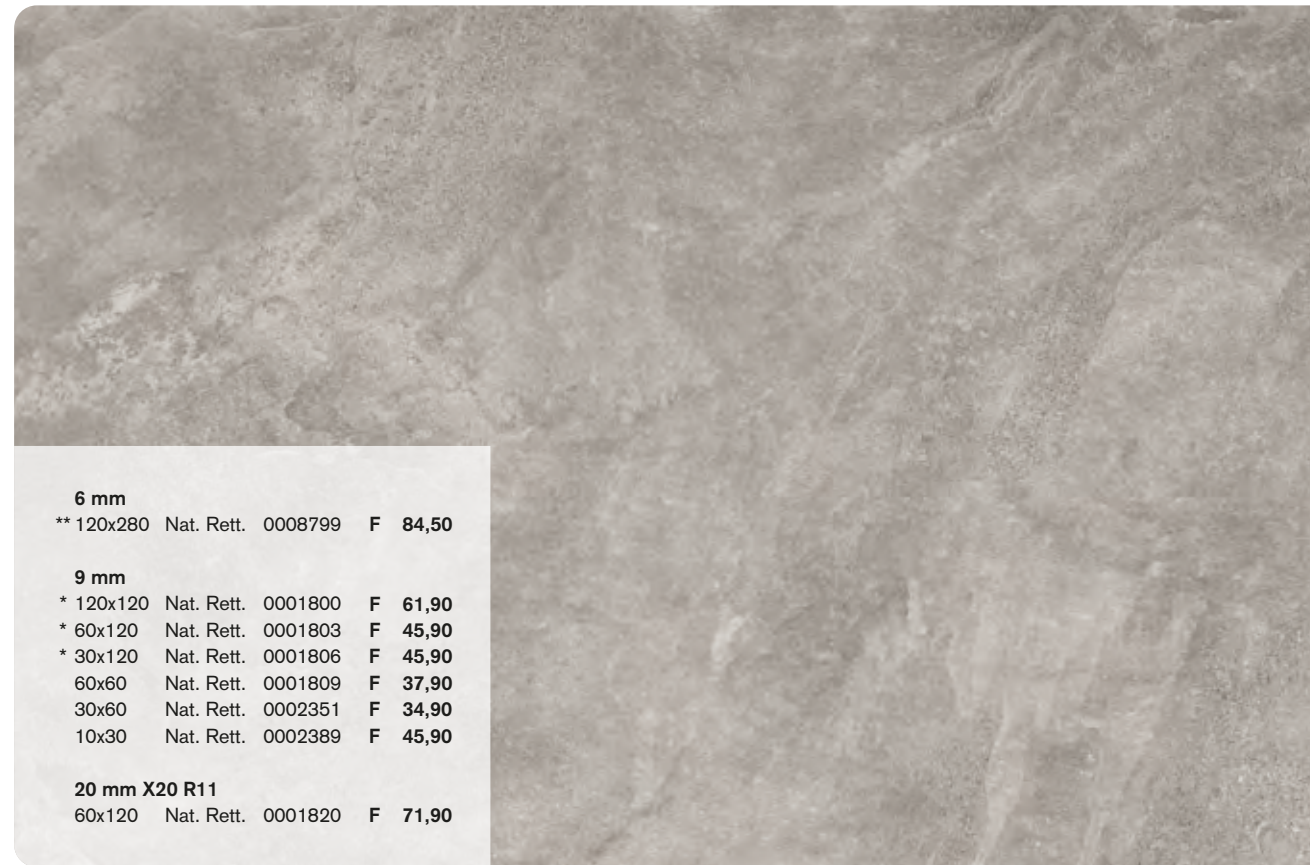
**6 mm**

** 120x280	Nat. Rett.	0008799	F	84,50
------------	------------	---------	---	--------------

9 mm

* 120x120	Nat. Rett.	0001800	F	61,90
-----------	------------	---------	---	--------------

* 60x120	Nat. Rett.	0001803	F	45,90
----------	------------	---------	---	--------------

* 30x120	Nat. Rett.	0001806	F	45,90
----------	------------	---------	---	--------------

60x60	Nat. Rett.	0001809	F	37,90
-------	------------	---------	---	--------------

30x60	Nat. Rett.	0002351	F	34,90
-------	------------	---------	---	--------------

10x30	Nat. Rett.	0002389	F	45,90
-------	------------	---------	---	--------------

20 mm X20 R11

60x120	Nat. Rett.	0001820	F	71,90
--------	------------	---------	---	--------------

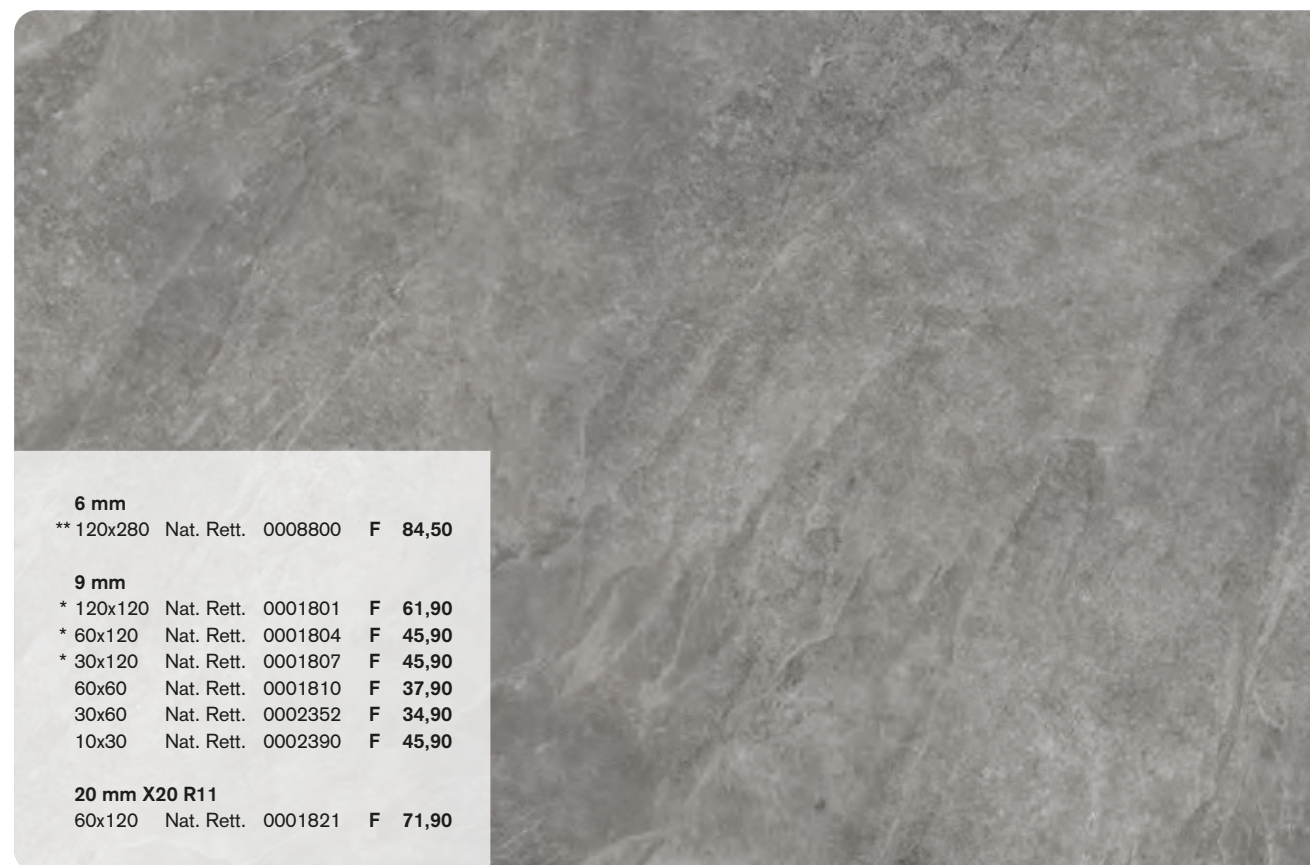
**6 mm**

** 120x280	Nat. Rett.	0008800	F	84,50
------------	------------	---------	---	--------------

9 mm

* 120x120	Nat. Rett.	0001801	F	61,90
-----------	------------	---------	---	--------------

* 60x120	Nat. Rett.	0001804	F	45,90
----------	------------	---------	---	--------------

* 30x120	Nat. Rett.	0001807	F	45,90
----------	------------	---------	---	--------------

60x60	Nat. Rett.	0001810	F	37,90
-------	------------	---------	---	--------------

30x60	Nat. Rett.	0002352	F	34,90
-------	------------	---------	---	--------------

10x30	Nat. Rett.	0002390	F	45,90
-------	------------	---------	---	--------------

20 mm X20 R11

60x120	Nat. Rett.	0001821	F	71,90
--------	------------	---------	---	--------------

**6 mm**

** 120x280	Nat. Rett.	0008801	F	84,50
------------	------------	---------	---	--------------

9 mm

* 120x120	Nat. Rett.	0001802	F	61,90
-----------	------------	---------	---	--------------

* 60x120	Nat. Rett.	0001805	F	45,90
----------	------------	---------	---	--------------

* 30x120	Nat. Rett.	0001808	F	45,90
----------	------------	---------	---	--------------

60x60	Nat. Rett.	0001811	F	37,90
-------	------------	---------	---	--------------

30x60	Nat. Rett.	0002353	F	34,90
-------	------------	---------	---	--------------

10x30	Nat. Rett.	0002391	F	45,90
-------	------------	---------	---	--------------

20 mm X20 R11

60x120	Nat. Rett.	0001822	F	71,90
--------	------------	---------	---	--------------

X20: Per la serie completa vedi pag. 162.

For the complete collection see at page 162.

* Fino ad esaurimento scorte l'articolo verrà consegnato a spessore 7 mm.
The item will be delivered 7 mm thick until stocks are exhausted.

** Fino ad esaurimento scorte l'articolo verrà consegnato nel formato 120x240 con spessore 7 mm.
The item will be delivered 7 mm 120x240 size until stocks are exhausted.

MINERAL



WALL
MINERAL GRAPHITE 60x120 Nat. Rett.
MATITA ALLUMINIO BRONZO 0,5x120

MATITE ALLUMINIO - ALUMINIUM STRIPS

Articoli realizzati in alluminio anodizzato per l'uso a parete, adatti a raccordare piastrelle di diverso spessore (9/7/6 mm). Avvertenze per la posa e la pulizia a pag. 223.
Anodized Aluminium strips for use between wall tiles of different thicknesses (9/7/6 mm). Instructions for installation and cleaning page 223.

MATITA ALLUMINIO 0,5x120 4

Parte superiore arrotondata. Rounded top.

Matita Alluminio
0000086 **PZ 19,00**

Parte superiore arrotondata e colorata con resine acriliche.
Rounded top colored with acrylic resins.

Matita Allum. Oro
0008535 **PZ 26,00**

Matita Allum. Rame Scuro
0008534 **PZ 26,00**

Matita Allum. White
0000087 **PZ 26,00**

Matita Allum. Terracotta
0008530 **PZ 26,00**

Matita Allum. Blu
0008532 **PZ 26,00**

Matita Allum. Verde
0008531 **PZ 26,00**

Matita Allum. Ardesia
0008533 **PZ 26,00**

Matita Allum. Black
0000088 **PZ 26,00**

MATITA ALLUMINIO 0,5x120 4

Parte superiore piatta colorata in bagno galvanico.
Flat top colored in galvanic bath.

Matita Allum. Bronzo
0000557 **PZ 33,00**

Matita Allum. Rame
0000556 **PZ 33,00**

*** FWDP551 Fascia Slate Rosso**
3x30 4 **PZ 12,50**

*** FWDP901 Fascia Slate Nero**
3x30 4 **PZ 12,50**

7016090 Fascia Legend Mix Colours
6x30 4 **PZ 13,00**

* Articoli realizzati con materiali naturali.
Item produced with natural materials.



			GREIGE	FOG	GRAPHITE		
Mosaico* 30x30 4	Nat. Rett.	0001950	0001951	0001952	F	100,00	
Battiscopa 5,5x60 10	Nat. Rett.	0002818	0002819	0002820	PZ	9,00	
Battiscopa* 5,5x120 6	Nat. Rett.	0001953	0001954	0001955	PZ	11,00	
Gradone Top* 32x120x4,5x9 1	Nat. Rett.	0001956	0001957	0001958	PZ	173,00	
Ang. Top Sx* 32x120x4,5x9 1	Nat. Rett.	0001959	0001960	0001961	PZ	199,00	
Ang. Top Dx* 32x120x4,5x9 1	Nat. Rett.	0001962	0001963	0001964	PZ	199,00	

* Fino ad esaurimento scorte l'articolo verrà consegnato a spessore 7 mm.
The item will be delivered 7 mm thick until stocks are exhausted.

GRES PORCELLANATO A MASSA COLORATA FULL BODY COLORED PORCELAIN

Classificazione secondo norme UNI EN 14411 (ISO 13006) Allegato G - Gruppo Bla GL
Classification in accordance with UNI EN 14411 (ISO 13006) Annex G - Group Bla GL



PROPRIETÀ FISICO-CHIMICHE PHYSICAL-CHEMICAL PROPERTIES	NORMA NORM	VALORE PRESCRITTO DALLE NORME VALUE PRESCRIBED FROM THE NORMS	VALORE Ariana Ariana VALUE
RESISTENZA ALLO SCIVOLAMENTO SLIP RESISTANCE	B.C.R.A. C.A.	μ 0,19 SCIVOLOSITÀ PERICOLOSA - DANGEROUSLY SLIPPERY $0,20 < \mu < 0,39$ SCIVOLOSITÀ ECCESSIVA - EXCESSIVELY SLIPPERY $0,40 < \mu < 0,74$ ATTRITO SODDISFACENTE - SATISFACTORY GRIP μ 0,75 ATTRITO ECCELLENTE - EXCELLENT GRIP	> 0,40
	B.C.R.A. G.B.		
	ASTM C 1028 (S.C.O.F.)	RESISTENZA ALLO SCIVOLAMENTO - SLIP RESISTANT (> 0,60)	> 0,60
	DIN 51130	IN FUNZIONE DELL'AMBIENTE O DELLA ZONA DI LAVORO BASING ON THE ENVIRONMENT OR THE WORKING AREA	R10 (nat.) R11 (X20)
	DIN 51097	-	A+B (nat.) A+B+C (X20)
	ANSI A 137-1:2012 (D.C.O.F.)	> 0,42	> 0,42

MINERAL

MIX & STYLE è la materioteca di ARIANA, un contenitore di materie diverse sapientemente combinate insieme per dare vita ad atmosfere sorprendenti ed in linea con le principali tendenze del design contemporaneo.

MIX & STYLE from ARIANA is a collection of different materials which can be combined to create striking and original atmospheres in line with the latest trends in contemporary design.



WALL
MINERAL GRAPHITE 120x280 Nat. Rett.
ESSENTIAL OAK 20x120 Nat. Rett.
FLOOR
MINERAL GRAPHITE 120x120 Nat. Rett.



WALL
MINERAL FOG 120x280 Nat. Rett.
FLOOR
CONCREA WHITE 120x120 Nat. Rett.
TABLE AND COUNTERTOP
MINERAL FOG 120x280 Nat. Rett.



WALL
MINERAL FOG 120x280 Nat. Rett.
MINERAL FOG 10x30 Nat. Rett.
WORN COPPER 30x120 Nat. Rett.
FLOOR
MINERAL FOG 60x120 Nat. Rett.

NOBILE

GRES PORCELLANATO TUTTA MASSA
FULL BODY PORCELAIN

6 mm
120x280 lux / soft

9 mm
120x120 nat. /lux
60x120 nat. /lux

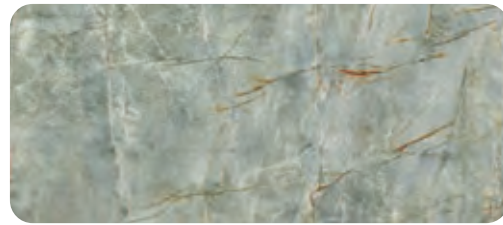

EMERALD GREEN

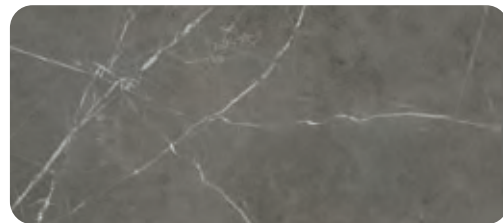

GREY GRAFITE

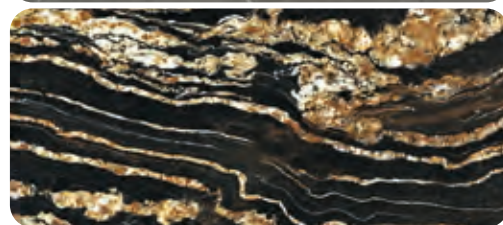

BLACK TAURUS

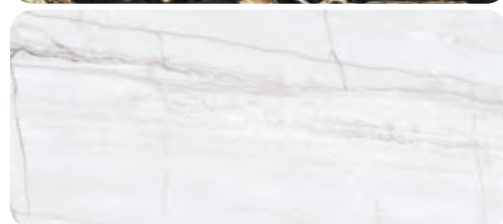

MONTBLANC

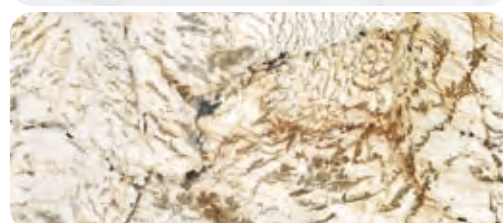

BLANC DU BLANC



MARBLE

NOBILE



FLOOR
NOBILE GREY GRAPHITE 120x120 Nat.Rett.

NOBILE



EMERALD GREEN

6 mm				
* 120x280	Lux Rett.	0008685	F	106,50
9 mm				
120x120	Lux Rett.	0005359	F	84,50
60x120	Lux Rett.	0005362	F	65,90

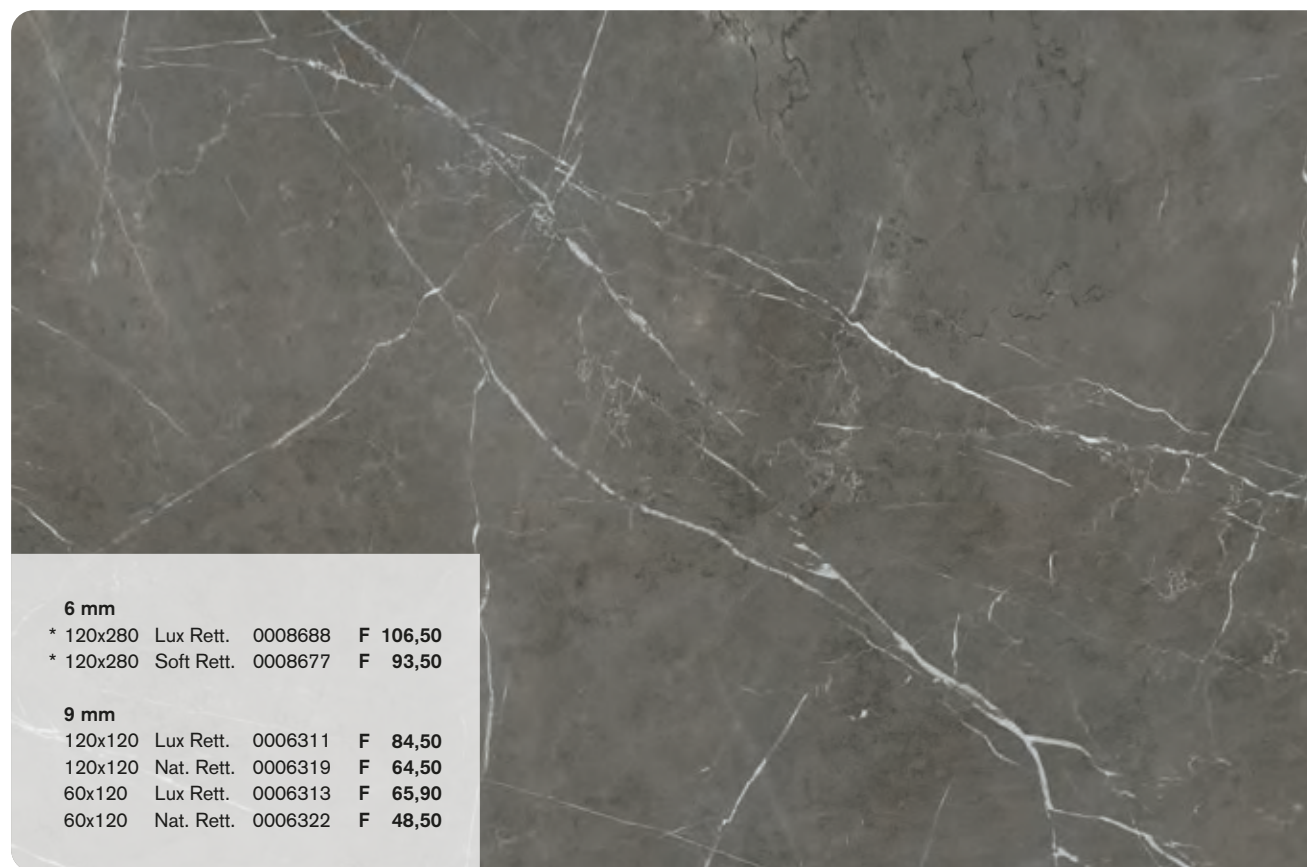

GREY GRAFITE

6 mm				
* 120x280	Lux Rett.	0008688	F	106,50
* 120x280	Soft Rett.	0008677	F	93,50
9 mm				
120x120	Lux Rett.	0006311	F	84,50
120x120	Nat. Rett.	0006319	F	64,50
60x120	Lux Rett.	0006313	F	65,90
60x120	Nat. Rett.	0006322	F	48,50

* Fino ad esaurimento scorte l'articolo verrà consegnato nel formato 120x278 o 120x270 con spessore 6 mm.
The item will be delivered in 6 mm 120x278 or 120x270 size until stocks are exhausted.

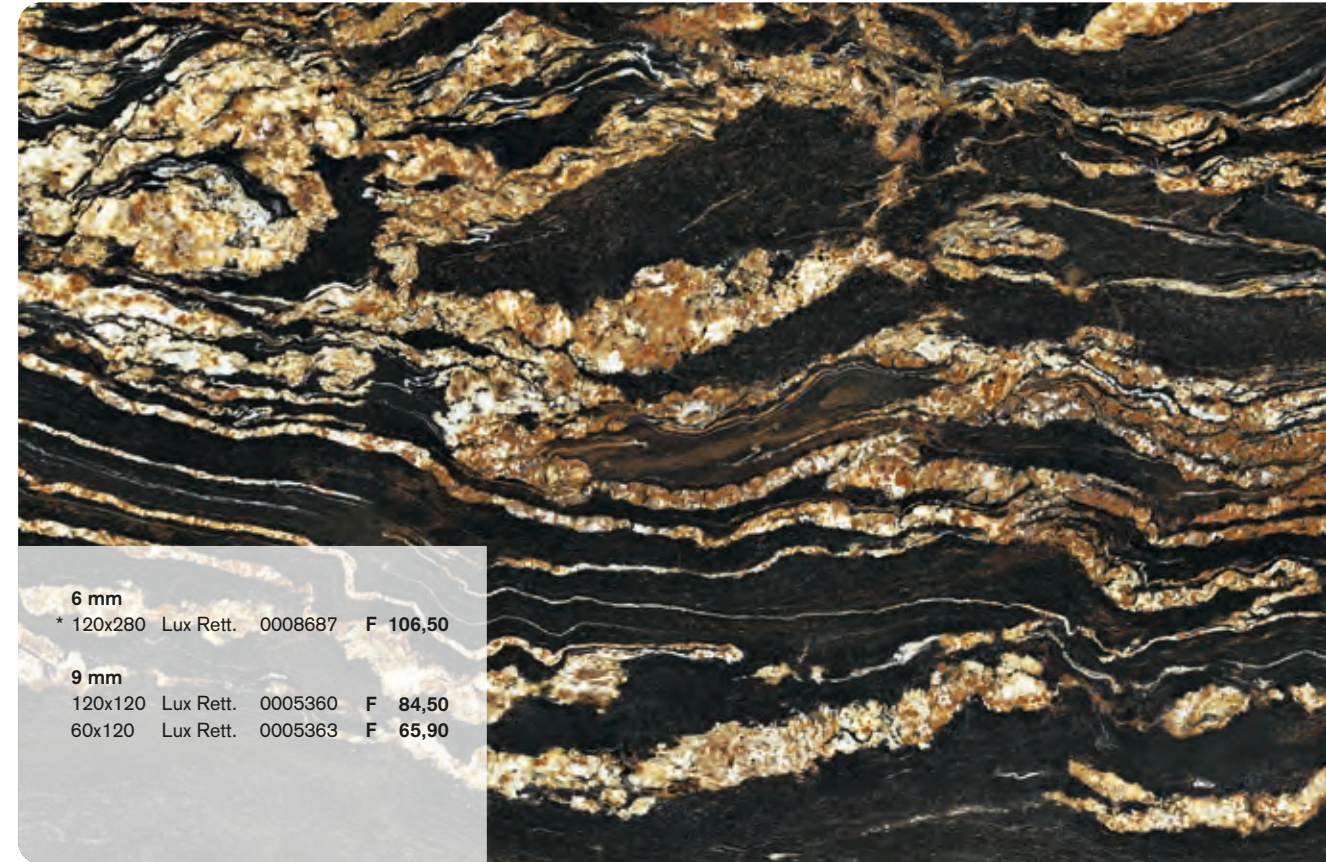

BLACK TAURUS

6 mm				
* 120x280	Lux Rett.	0008687	F	106,50
9 mm				
120x120	Lux Rett.	0005360	F	84,50
60x120	Lux Rett.	0005363	F	65,90



MONTBLANC

6 mm				
* 120x280	Lux Rett.	0008689	F	106,50
* 120x280	Soft Rett.	0008678	F	93,50
9 mm				
120x120	Lux Rett.	0006899	F	84,50
120x120	Nat. Rett.	0006902	F	64,50
60x120	Lux Rett.	0006900	F	65,90
60x120	Nat. Rett.	0006903	F	48,50

NOBILE

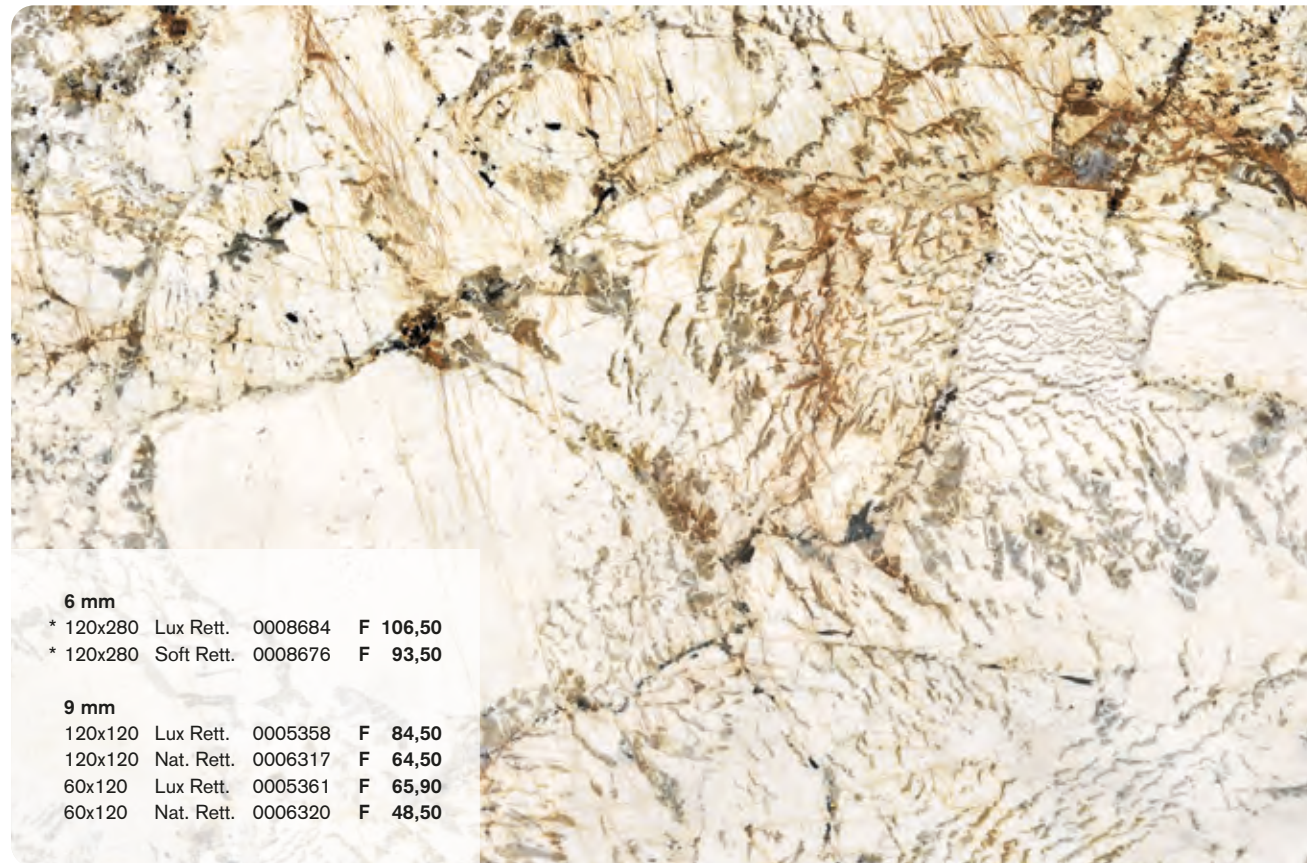

6 mm			
* 120x280	Lux Rett.	0008684	F 106,50
* 120x280	Soft Rett.	0008676	F 93,50
9 mm			
120x120	Lux Rett.	0005358	F 84,50
120x120	Nat. Rett.	0006317	F 64,50
60x120	Lux Rett.	0005361	F 65,90
60x120	Nat. Rett.	0006320	F 48,50

* Fino ad esaurimento scorte l'articolo verrà consegnato nel formato 120x278 o 120x270 con spessore 6 mm.
The item will be delivered in 6 mm 120x278 or 120x270 size until stocks are exhausted.

BOOKMATCH BLANC DU BLANC

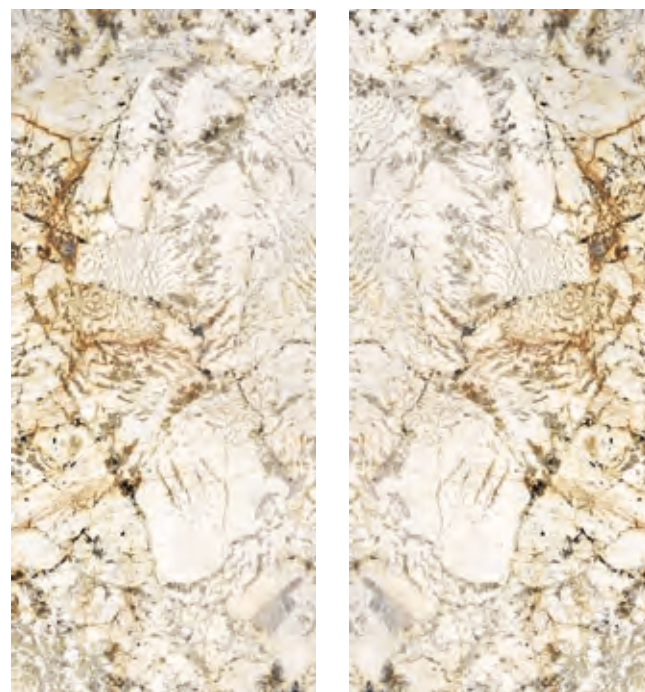

0008170 Slab A
120x280 Lux Rett. **F 106,50**

0008171 Slab B
120x280 Lux Rett. **F 106,50**

6 mm

Ripresa grafica tra le diverse lastre contenuta entro una tolleranza di 3 cm.
Graphic clearance among the different slabs ranging within 3 cm.

MATITE ALLUMINIO - ALUMINIUM STRIPS

Articoli realizzati in alluminio anodizzato per l'uso a parete, adatti a raccordare piastrelle di diverso spessore (9/7/6 mm). Avvertenze per la posa e la pulizia a pag. 223.
Anodized Aluminium strips for use between wall tiles of different thicknesses (9/7/6 mm). Instructions for installation and cleaning page 223.

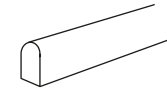

MATITA ALLUMINIO 0,5x120  4

Parte superiore arrotondata. Rounded top.

 **Matita Alluminio**
0000086 **PZ 19,00**

Parte superiore arrotondata e colorata con resine acriliche.
Rounded top colored with acrylic resins.

 **Matita Allum. Oro**
0008535 **PZ 26,00**

 **Matita Allum. Rame Scuro**
0008534 **PZ 26,00**

 **Matita Allum. White**
0000087 **PZ 26,00**

 **Matita Allum. Terracotta**
0008530 **PZ 26,00**

 **Matita Allum. Blu**
0008532 **PZ 26,00**

 **Matita Allum. Verde**
0008531 **PZ 26,00**

 **Matita Allum. Ardesia**
0008533 **PZ 26,00**

 **Matita Allum. Black**
0000088 **PZ 26,00**

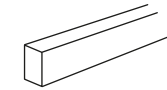



MATITA ALLUMINIO 0,5x120  4



Parte superiore piatta colorata in bagno galvanico.
Flat top colored in galvanic bath.



 **Matita Allum. Bronzo**
0000557 **PZ 33,00**

 **Matita Allum. Rame**
0000556 **PZ 33,00**

DECORI PER RIVESTIMENTO WALL DECORATIONS

0000184 Crea List. Colorful Cognac (Glossy)
5x120  4 **PZ 60,00**

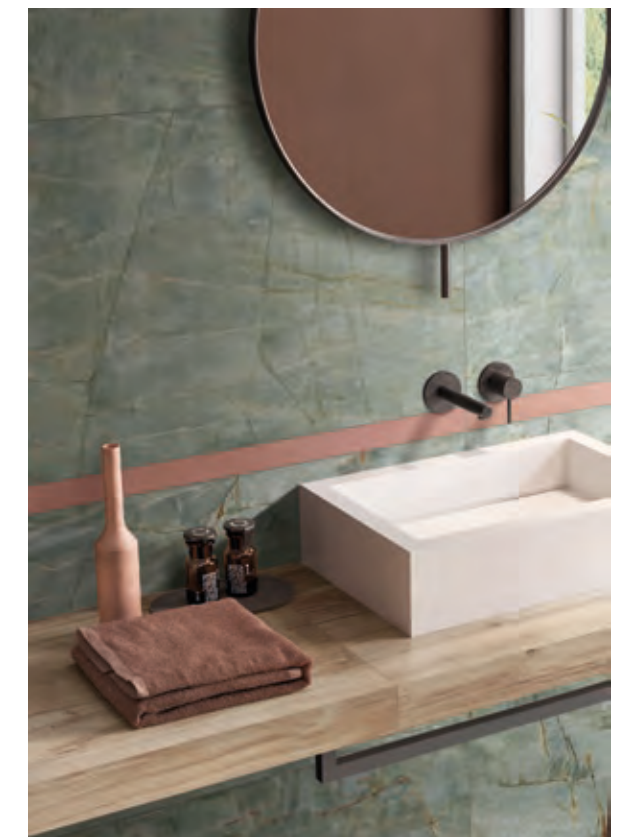

0000185 Crea List. Colorful Ochre (Glossy)
5x120  4 **PZ 60,00**

0000186 Crea List. Colorful Sea (Glossy)
5x120  4 **PZ 60,00**

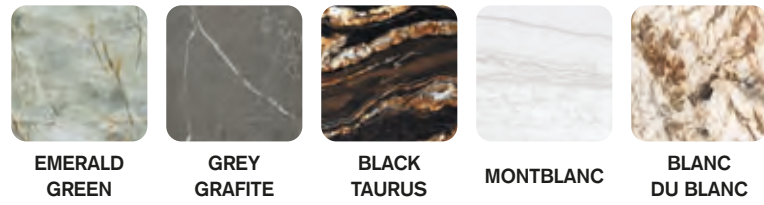

WALL
NOBILE EMERALD GREEN 60x120 Lux Rett.
CREA LISTELLO COLORFUL COGNAC 5x120

NOBILE



		EMERALD GREEN	GREY GRAFITE	BLACK TAURUS	MONTBLANC	BLANC DU BLANC		
 Battiscopa 5,5x120 6	Lux Rett.	0005767	0006325	0005768	0006904	0005766	PZ	13,00
	Nat. Rett.	-	0006645	-	0006909	0006643	PZ	11,00
 Gradone Top 32x120x4,5x2 1	Lux Rett.	0005771	0006327	0005772	0006905	0005770	PZ	183,00
	Nat. Rett.	-	0006648	-	0006910	0006646	PZ	173,00
 Ang. Top Sx 32x120x4,5x2 1	Lux Rett.	0005774	0006329	0005775	0006906	0005773	PZ	210,00
	Nat. Rett.	-	0006651	-	0006911	0006649	PZ	199,00
 Ang. Top Dx 32x120x4,5x2 1	Lux Rett.	0005777	0006331	0005778	0006907	0005776	PZ	210,00
	Nat. Rett.	-	0006654	-	0006912	0006652	PZ	199,00

GRES PORCELLANATO TUTTA MASSA FULL BODY PORCELAIN

Classificazione secondo norme UNI EN 14411 (ISO 13006) Allegato G - Gruppo Bla
Classification in accordance with UNI EN 14411 (ISO 13006) Annex G - Group Bla



PROPRIETÀ FISICO-CHIMICHE PHYSICAL-CHEMICAL PROPERTIES	NORMA NORM	VALORE PRESCRITTO DALLE NORME VALUE PRESCRIBED FROM THE NORMS	VALORE Ariana Ariana VALUE
RESISTENZA ALLO SCIVOLAMENTO SLIP RESISTANCE	B.C.R.A. C.A.	μ 0,19 SCIVOLOSITÀ PERICOLOSA - DANGEROUSLY SLIPPERY $0,20 < \mu < 0,39$ SCIVOLOSITÀ ECCESSIVA - EXCESSIVELY SLIPPERY	> 0,40 (nat.)
	B.C.R.A. G.B.	$0,40 < \mu < 0,74$ ATTRITO SODDISFACENTE - SATISFACTORY GRIP μ 0,75 ATTRITO ECCELLENTE - EXCELLENT GRIP	
	ASTM C 1028 (S.C.O.F.)	RESISTENZA ALLO SCIVOLAMENTO - SLIP RESISTANT (> 0,60)	> 0,60 (nat.)
	DIN 51130	IN FUNZIONE DELL'AMBIENTE O DELLA ZONA DI LAVORO BASING ON THE ENVIRONMENT OR THE WORKING AREA	R10 (nat.)
	DIN 51097	-	A+B (nat.)
	ANSI A 137-1:2012 (D.C.O.F.)	> 0,42	> 0,42 (nat.)

ARIANA DECORA



WALL
NOBILE MONTBLANC 120x280 Lux Rett.
NOBILE MONTBLANC DEC. VENTAGLI 120x280 Lux Rett.
FLOOR
LUCE PELTRO 60x120 Nat. Rett.

NOBILE

ARIANA DECORA

La storica attenzione del brand Ariana verso la decorazione d'interni trova nuove forme di espressione, seguendo l'evoluzione del proprio prodotto ceramico e offrendo nuove possibilità di personalizzazione degli ambienti.

ARIANA DECORA è una proposta di pattern grafici, studiati dall'ufficio Stile Ariana, che possono essere riprodotti, on demand, sulle lastre ceramiche delle più recenti collezioni a catalogo. Ciascuno di questi soggetti è codificato in base ad un formato ben preciso (120x280 o 60x120) e può essere realizzato utilizzando come base tutte le varianti colore della collezione in oggetto.

Le lastre così ottenute manterranno l'effetto visivo di sovrapposizione fra texture di fondo e disegno decorativo, oltre a distinguersi per la ricchezza delle superfici, impreziosite da smalti ceramici lustrati e metallizzati.

6 mm



0008310 Decoro Foglie
120x280 Lux Rett. PZ 2400,00

0008311 Decoro Foglie
120x280 Soft Rett. PZ 2200,00



0008302 Decoro Tropici A
120x280 Lux Rett. PZ 2400,00

0008304 Decoro Tropici A
120x280 Soft Rett. PZ 2200,00



0008303 Decoro Tropici B
120x280 Lux Rett. PZ 2400,00

0008305 Decoro Tropici B
120x280 Soft Rett. PZ 2200,00

9 mm



0006835 Decoro Foglie
60x120 Lux Rett. PZ 470,00

Gli articoli Ariana Decora sono realizzati con smalti contenenti percentuali di oro puro, per mantenere l'aspetto brillante e prezioso delle serigrafie è opportuno attenersi ad alcune semplici, ma indispensabili raccomandazioni.

POSA IN OPERA. Nella fase di posa è opportuno utilizzare stucchi cementizi a grana fine, privi di parti grossolane che possono risultare abrasive (come ad esempio glitter). Ripulire lo stucco fresco utilizzando una spugna morbida ed avendo cura di risciacquare abbondantemente con acqua pulita.

NON UTILIZZARE ACIDI E/O SPUGNE ABRASIVE.

MANUTENZIONE. Per la pulizia quotidiana utilizzare acqua e detergente neutro con un panno morbido (tipo microfibra o cotone). Si raccomanda di evitare lo sfregamento con spugne abrasive e l'utilizzo di sostanze acide.

Ariana non risponderà di contestazioni sul materiale già posato.

The Ariana brand's longstanding attention to interior decoration is finding new forms of expression, keeping pace with the evolution of its ceramic products and opening up new opportunities for customisation.

ARIANA DECORA is a range of patterns created by the Ariana style department that can be reproduced on demand on ceramic slabs from any of the latest collections in the brand's catalogue. Each pattern is coded according to a specific size (120x280 cm or 60x120 cm) and can be based on any of colour versions in the chosen collection.

The surfaces of the slabs will maintain the visual effect of superimposition between the background texture and the decoration and can be further enhanced by lustred and metallic ceramic glazes.

6 mm

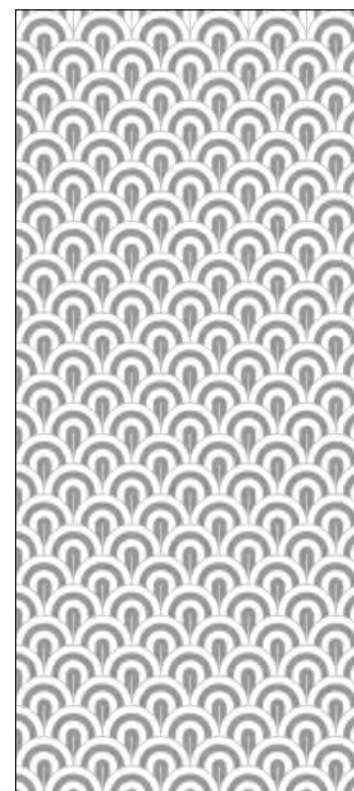

0008312 Decoro Ventagli
120x280 Lux Rett. PZ 2400,00

0008313 Decoro Ventagli
120x280 Soft Rett. PZ 2200,00

9 mm



0006836 Decoro Ventagli
60x120 Lux Rett. PZ 470,00

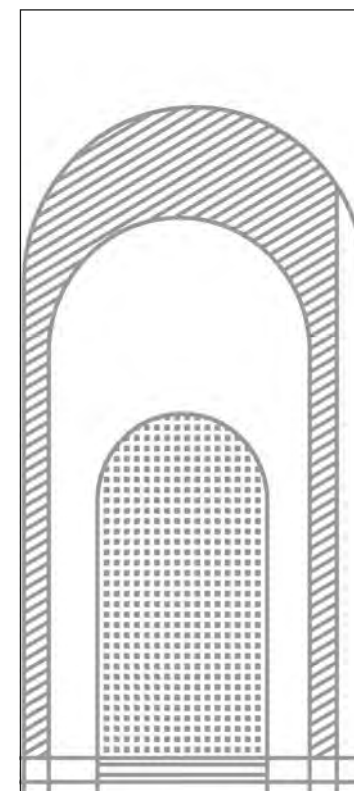

0008306 Decoro Archi A
120x280 Lux Rett. PZ 2400,00

0008308 Decoro Archi A
120x280 Soft Rett. PZ 2200,00

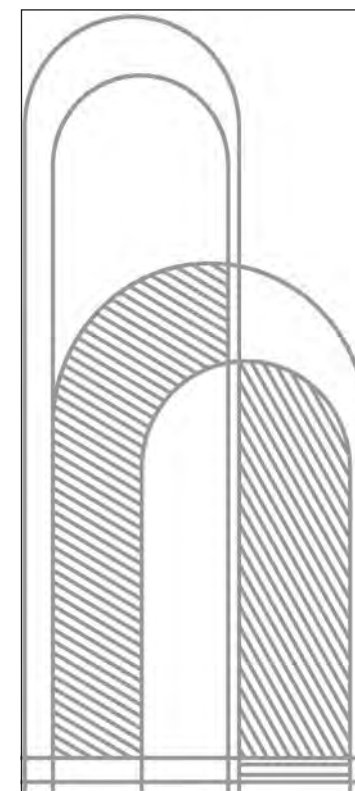

0008307 Decoro Archi B
120x280 Lux Rett. PZ 2400,00

0008309 Decoro Archi B
120x280 Soft Rett. PZ 2200,00

Ariana Decora items are made with glazes containing percentages of pure gold: to maintain the high-quality, bright appearance of the serigraphs it is advisable to stick to some simple, but essential recommendations.

LAYING. During the laying phase, it is advisable to use fine-grained cementitious grouts, free from coarse parts that can be abrasive (such as glitter). Clean the fresh grout using a soft sponge and taking care to rinse thoroughly with clean water.

DO NOT USE ACIDS AND/OR ABRASIVE SPONGES.

MAINTENANCE. For daily cleaning use water and neutral detergent with a soft cloth (such as microfibre or cotton). You are advised to avoid rubbing with abrasive sponges and the use of acids.

Ariana will not be liable for complaints about the material already laid.

NOBILE

MIX & STYLE è la materioteca di ARIANA, un contenitore di materie diverse sapientemente combinate insieme per dare vita ad atmosfere sorprendenti ed in linea con le principali tendenze del design contemporaneo.

MIX & STYLE from ARIANA is a collection of different materials which can be combined to create striking and original atmospheres in line with the latest trends in contemporary design.

	LUCE	ANIMA	ESSENTIAL
			
EMERALD GREEN	VERDERAME	GRIGIO	OAK
			
GREY GRAFITE	ACCIAIO	GRIGIO	BEIGE
			
BLACK TAURUS	ORO	BEIGE	OAK
			
MONTBLANC	PELTRO	FANGO	GREY
			
BLANC DU BLANC	PELTRO	FUMO	OAK
	CHROME		
			
	WHITE	BLACK	



WALL
 LUCE ACCIAIO 120x280 Nat. Rett.
 NOBILE GREY GRAFITE 120x280 Lux Rett.
WASHBASIN
 NOBILE GREY GRAFITE 120x280 Lux Rett.
FLOOR
 LUCE ACCIAIO 60x120 Nat. Rett.



WALL
 NOBILE BLANC DU BLANC
 BOOKMATCH A+B 120x280 Lux Rett.
 LUCE PELTRO 120x280 Nat. Rett.
FLOOR
 ESSENTIAL OAK 20x120 Nat. Rett.



WALL
 NOBILE BLACK TAURUS 120x280 Lux Rett.
FLOOR
 WORN COPPER 120x120 Nat. Rett.

EPOQUE 21

GRES PORCELLANATO A MASSA COLORATA
FULL BODY COLORED PORCELAIN

9 mm

60x120 lapp. 3D

60x60 lapp. 3D

80x80 nat.

3D tech

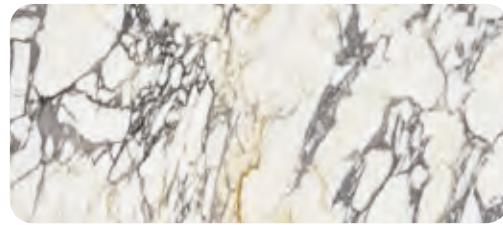

ARABESCATO



GRIGIO ETRUSCO



LILAC WHITE

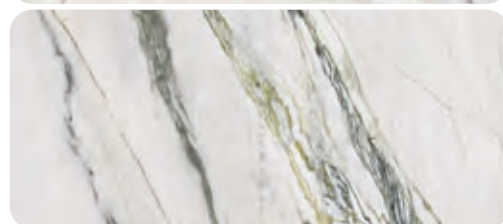

CALACATTA BAMBOO

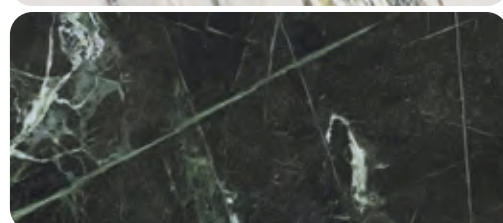

VERIA GREEN



EPOQUE 21



WALL
EPOQUE 21 CALACATTA BAMBOO 60x120 Lapp. 3D Rett.
EPOQUE 21 VERIA GREEN 60x120 Lapp. 3D Rett.
FLOOR
EPOQUE 21 CALACATTA BAMBOO 60x120 Lapp. 3D Rett.

EPOQUE 21



9 mm
 60x120 Lapp. 3D Rett. 0009341 F 59,90
 60x60 Lapp. 3D Rett. 0009346 F 51,50
 80x80 Nat. Rett. 0009359 F 45,50

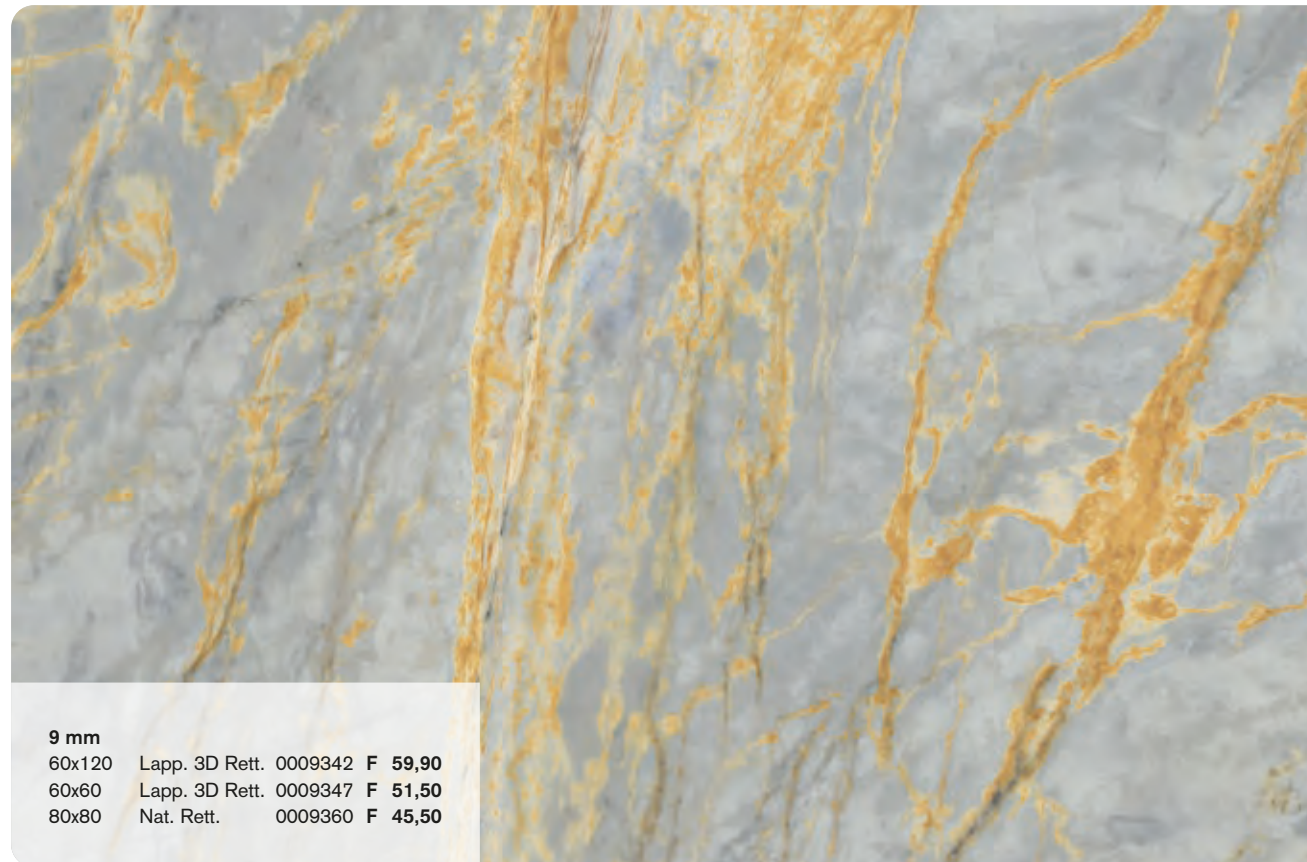

9 mm
 60x120 Lapp. 3D Rett. 0009342 F 59,90
 60x60 Lapp. 3D Rett. 0009347 F 51,50
 80x80 Nat. Rett. 0009360 F 45,50



9 mm
 60x120 Lapp. 3D Rett. 0009343 F 59,90
 60x60 Lapp. 3D Rett. 0009348 F 51,50
 80x80 Nat. Rett. 0009361 F 45,50

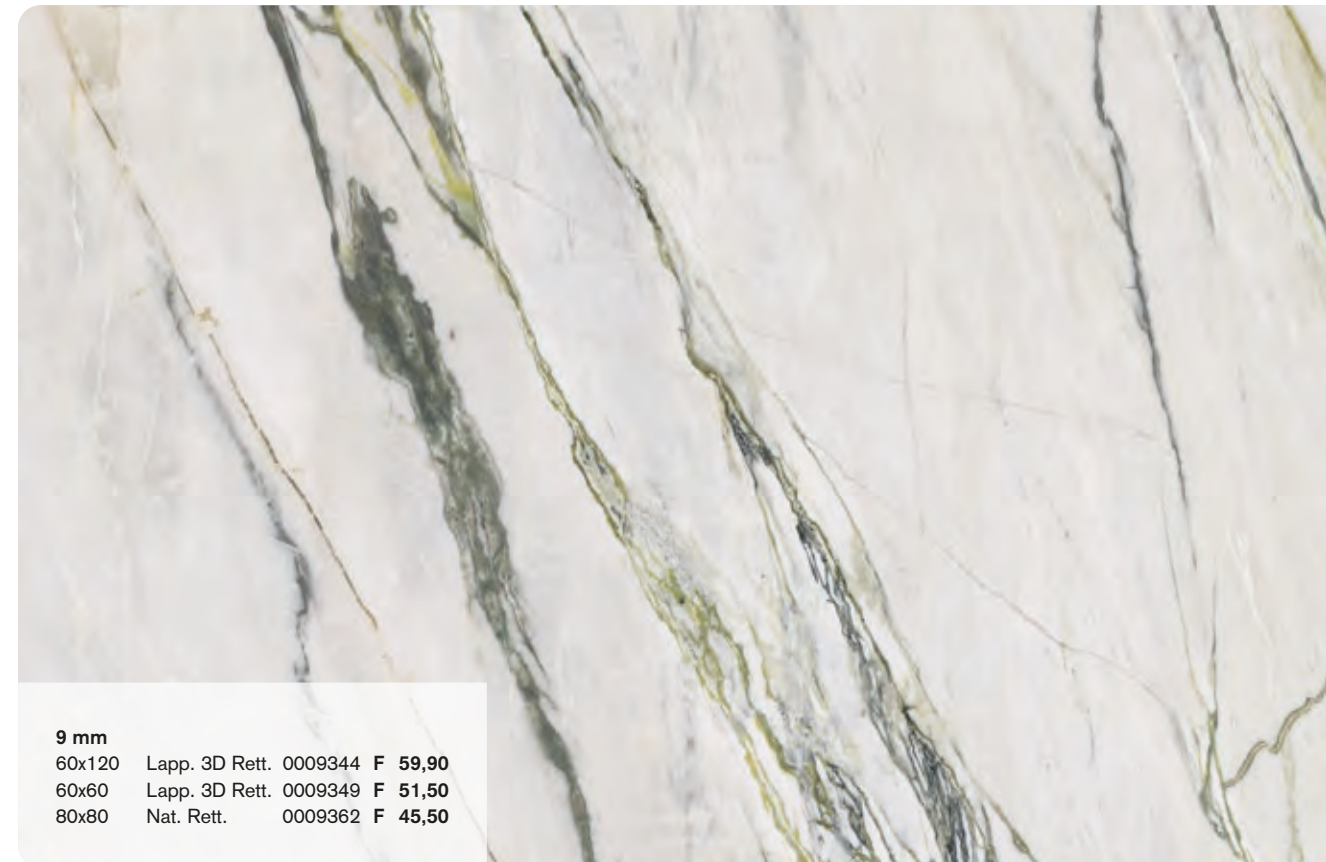

9 mm
 60x120 Lapp. 3D Rett. 0009344 F 59,90
 60x60 Lapp. 3D Rett. 0009349 F 51,50
 80x80 Nat. Rett. 0009362 F 45,50

EPOQUE 21

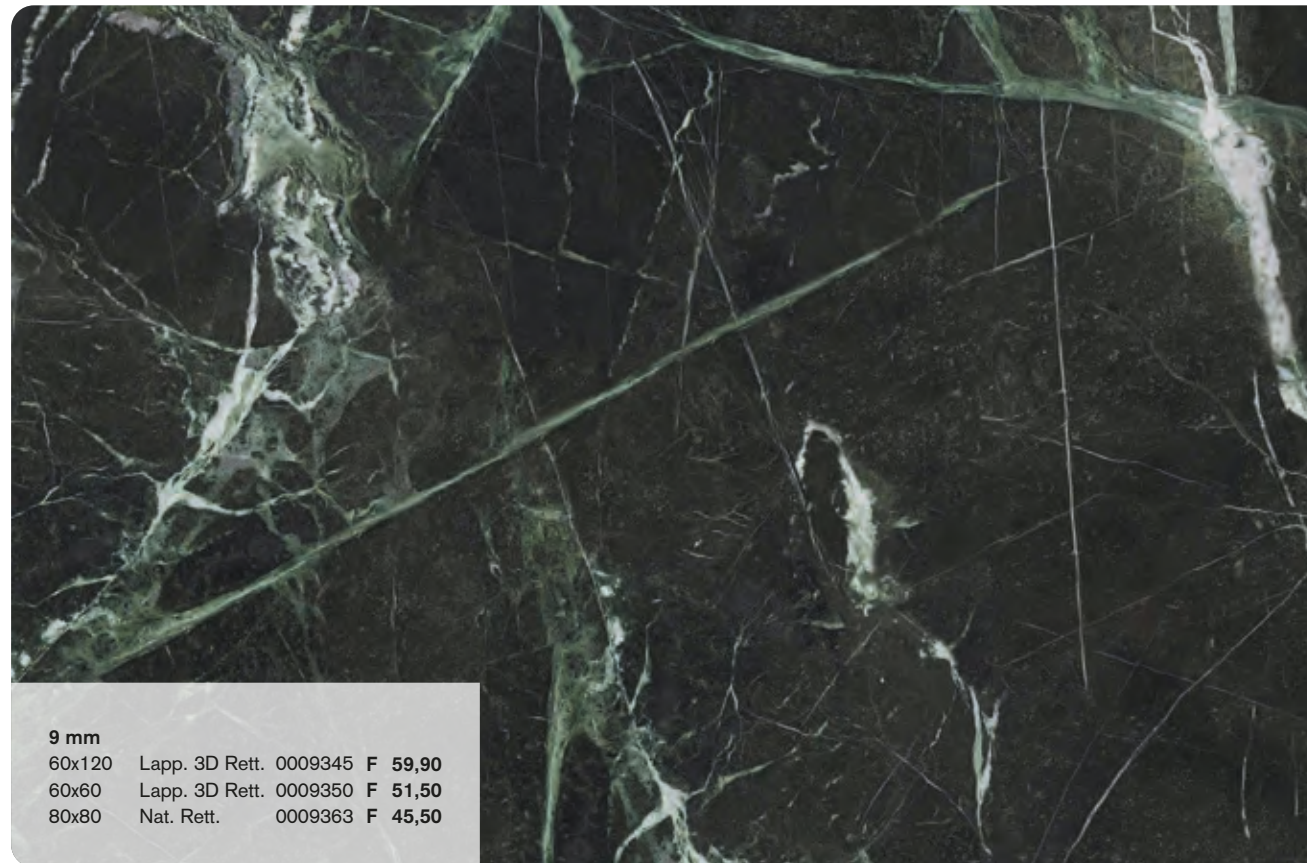

9 mm			
60x120	Lapp. 3D Rett.	0009345	F 59,90
60x60	Lapp. 3D Rett.	0009350	F 51,50
80x80	Nat. Rett.	0009363	F 45,50

MATITE ALLUMINIO - ALUMINIUM STRIPS

Articoli realizzati in alluminio anodizzato per l'uso a parete, adatti a raccordare piastrelle di diverso spessore (9/7/6 mm). Avvertenze per la posa e la pulizia a pag. 223.
Anodized Aluminium strips for use between wall tiles of different thicknesses (9/7/6 mm). Instructions for installation and cleaning page 223.

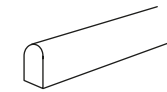

MATITA ALLUMINIO 0,5x120 4

Parte superiore arrotondata. Rounded top.

 **Matita Alluminio**
0000086 **PZ 19,00**

Parte superiore arrotondata e colorata con resine acriliche.
Rounded top colored with acrylic resins.

 **Matita Allum. Oro**
0008535 **PZ 26,00**

 **Matita Allum. Rame Scuro**
0008534 **PZ 26,00**

 **Matita Allum. White**
0000087 **PZ 26,00**

 **Matita Allum. Terracotta**
0008530 **PZ 26,00**

 **Matita Allum. Blu**
0008532 **PZ 26,00**

 **Matita Allum. Verde**
0008531 **PZ 26,00**

 **Matita Allum. Ardesia**
0008533 **PZ 26,00**

 **Matita Allum. Black**
0000088 **PZ 26,00**

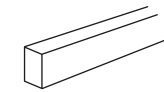

MATITA ALLUMINIO 0,5x120 4

Parte superiore piatta colorata in bagno galvanico.
Flat top colored in galvanic bath.

 **Matita Allum. Bronzo**
0000557 **PZ 33,00**

 **Matita Allum. Rame**
0000556 **PZ 33,00**



WALL
EPOQUE 21 VERIA GREEN 60x120 Lapp. 3D Rett.
MATITA ALLUMINIO VERDE 0,5x120

3D tech

3D Tech è la nuova tecnologia che consente di applicare differenti materie ceramiche, anche a spessore, in perfetta corrispondenza con la grafica sottostante, realizzata in digitale ad altissima definizione. Un processo produttivo rivoluzionario, che combina la matericità con l'estetica del prodotto, fino ad ottenere superfici dallo straordinario valore sensoriale.

3D Tech is the new technology able to apply different ceramic materials, even within thickness, integrating them perfectly with the underlying graphics, made using high-definition digital technology. A revolutionary production process that combines the textures with the aesthetics of the product, resulting in surfaces of outstanding sensory value.

EPOQUE 21



DECORI PER RIVESTIMENTO E PAVIMENTO WALL AND FLOOR DECORATIONS

- 
 4081955 Listone Larix Fumè
 5x60  4 **PZ 7,00**
- 
 4081755 Listone Larix Perla
 5x60  4 **PZ 7,00**
- 
 4081855 Listone Larix Sabbia
 5x60  4 **PZ 7,00**





- 
 7016090 Fascia Legend Mix Colours
 6x30  4 **PZ 13,00**

DECORI PER RIVESTIMENTO WALL DECORATIONS

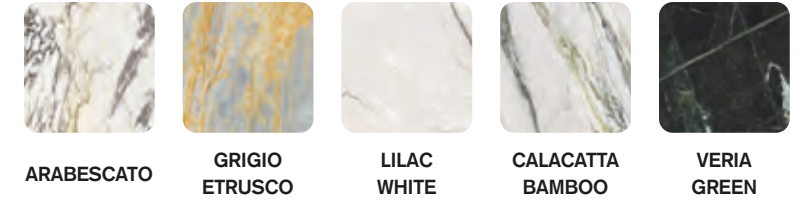
- 
 7013511 List. Rame
 5x60 Nat. Rett.  4 **PZ 33,00**
- 
 7013512 List. Nichel
 5x60 Nat. Rett.  4 **PZ 33,00**
- 
 7013513 List. Vetro Nero
 4x60 Nat. Rett.  4 **PZ 33,00**

- 
 0000185 Crea List. Colorful Ochre (Glossy)
 5x120  4 **PZ 60,00**

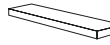

 9 mm	Battiscopa 5,5x120  6	Lapp. 3D Rett.	0009364	0009365	0009366	0009367	0009368	PZ 13,00
	<hr/>							
 9 mm	Gradone Top 32x120x4,5x2  1	Lapp. 3D Rett.	0009369	0009370	0009371	0009372	0009373	PZ 183,00
	<hr/>							
 9 mm	Ang. Top Sx 32x120x4,5x2  1	Lapp. 3D Rett.	0009374	0009375	0009376	0009377	0009378	PZ 210,00
	<hr/>							
 9 mm	Ang. Top Dx 32x120x4,5x2  1	Lapp. 3D Rett.	0009379	0009380	0009381	0009382	0009383	PZ 210,00

GRES PORCELLANATO A MASSA COLORATA FULL BODY COLORED PORCELAIN

Classificazione secondo norme UNI EN 14411 (ISO 13006) Allegato G - Gruppo Bla GL
 Classification in accordance with UNI EN 14411 (ISO 13006) Annex G - Group Bla GL























PROPRIETÀ FISICO-CHIMICHE PHYSICAL-CHEMICAL PROPERTIES	NORMA NORM	VALORE PRESCRITTO DALLE NORME VALUE PRESCRIBED FROM THE NORMS	VALORE Ariana Ariana VALUE
RESISTENZA ALLO SCIVOLAMENTO SLIP RESISTANCE	B.C.R.A. C.A.	μ 0,19 SCIVOLOSITÀ PERICOLOSA - DANGEROUSLY SLIPPERY $0,20 < \mu < 0,39$ SCIVOLOSITÀ ECCESSIVA - EXCESSIVELY SLIPPERY $0,40 < \mu < 0,74$ ATTRITO SODDISFACENTE - SATISFACTORY GRIP μ 0,75 ATTRITO ECCELLENTE - EXCELLENT GRIP	> 0,40 (nat.)
	B.C.R.A. G.B.		
	ASTM C 1028 (S.C.O.F.)	RESISTENZA ALLO SCIVOLAMENTO - SLIP RESISTANT (> 0,60)	> 0,60 (nat.)
	DIN 51130	IN FUNZIONE DELL'AMBIENTE O DELLA ZONA DI LAVORO BASING ON THE ENVIRONMENT OR THE WORKING AREA	R10 (nat.)
	DIN 51097	-	A+B (nat.)
	ANSI A 137-1:2012 (D.C.O.F.)	> 0,42	> 0,42 (nat.)

EPOQUE 21

MIX & STYLE è la materioteca di ARIANA, un contenitore di materie diverse sapientemente combinate insieme per dare vita ad atmosfere sorprendenti ed in linea con le principali tendenze del design contemporaneo.

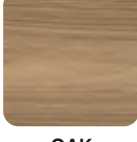
MIX & STYLE from ARIANA is a collection of different materials which can be combined to create striking and original atmospheres in line with the latest trends in contemporary design.

	LUCE	ANIMA	ESSENTIAL
			
ARABESCATO	PIOMBO	GRIGIO	OAK
			
GRIGIO ETRUSCO	PERLA	FUMO	OAK
			
LILAC WHITE	PIOMBO	FUMO	GREY
			
CALACATTA BAMBOO	ORO	FANGO	GREY
			
VERIA GREEN	VERDERAME	GRIGIO	OAK
	CHROME		
			
	WHITE	BLACK	



WALL
 EPOQUE 21 ARABESCATO 60x120 Lapp. 3D Rett.
 CREA LISTELLO COLORFUL OCHRE 5x120
 ANIMA GRIGIO 60x120 Nat.

EPOQUE

GRES PORCELLANATO A MASSA COLORATA
FULL BODY COLORED PORCELAIN

9 mm

60x120 nat./lapp.

60x60 nat./lapp.

30x60 nat.

10x60 nat.

8,5 mm

11,5x23 nat.



IVORY

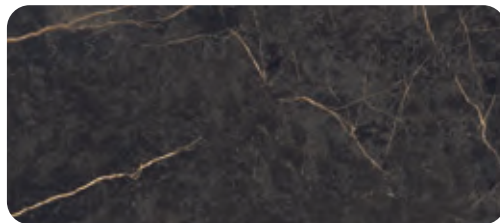

BLACK

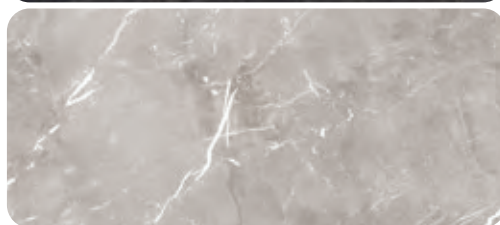

GREY

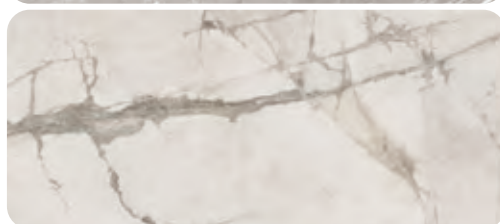

WHITE



BROWN

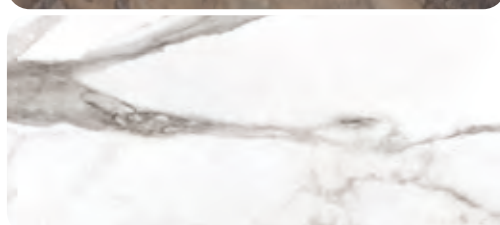

WHITE STATUARIO



EPOQUE



FLOOR
EPOQUE BLACK 60x60 Nat. Rett.
EPOQUE BROWN 10x60 Nat. Rett.



WALL
EPOQUE ABSTRACT 60x120 Nat. Rett.
FLOOR
EPOQUE GREY 60x120 Nat. Rett.

EPOQUE

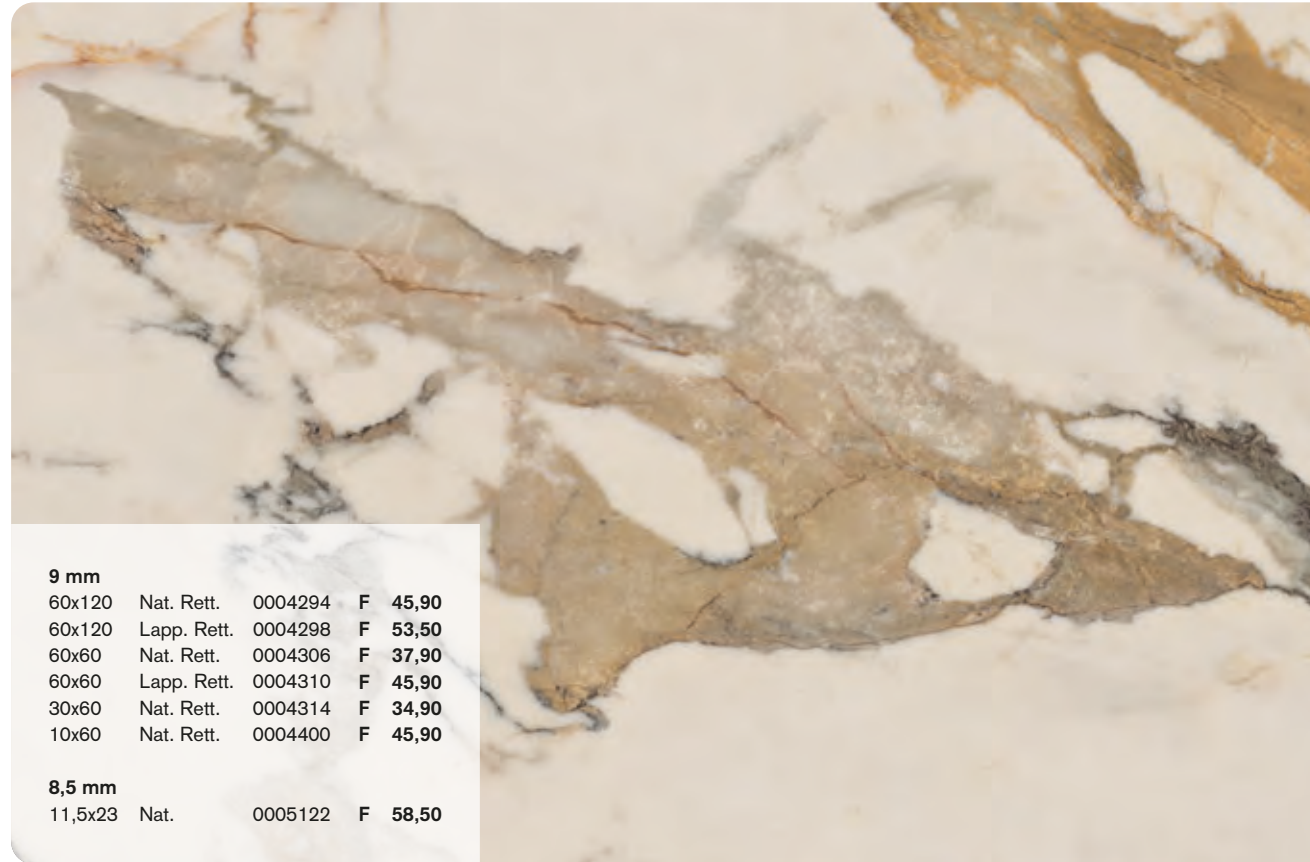

EPOQUE

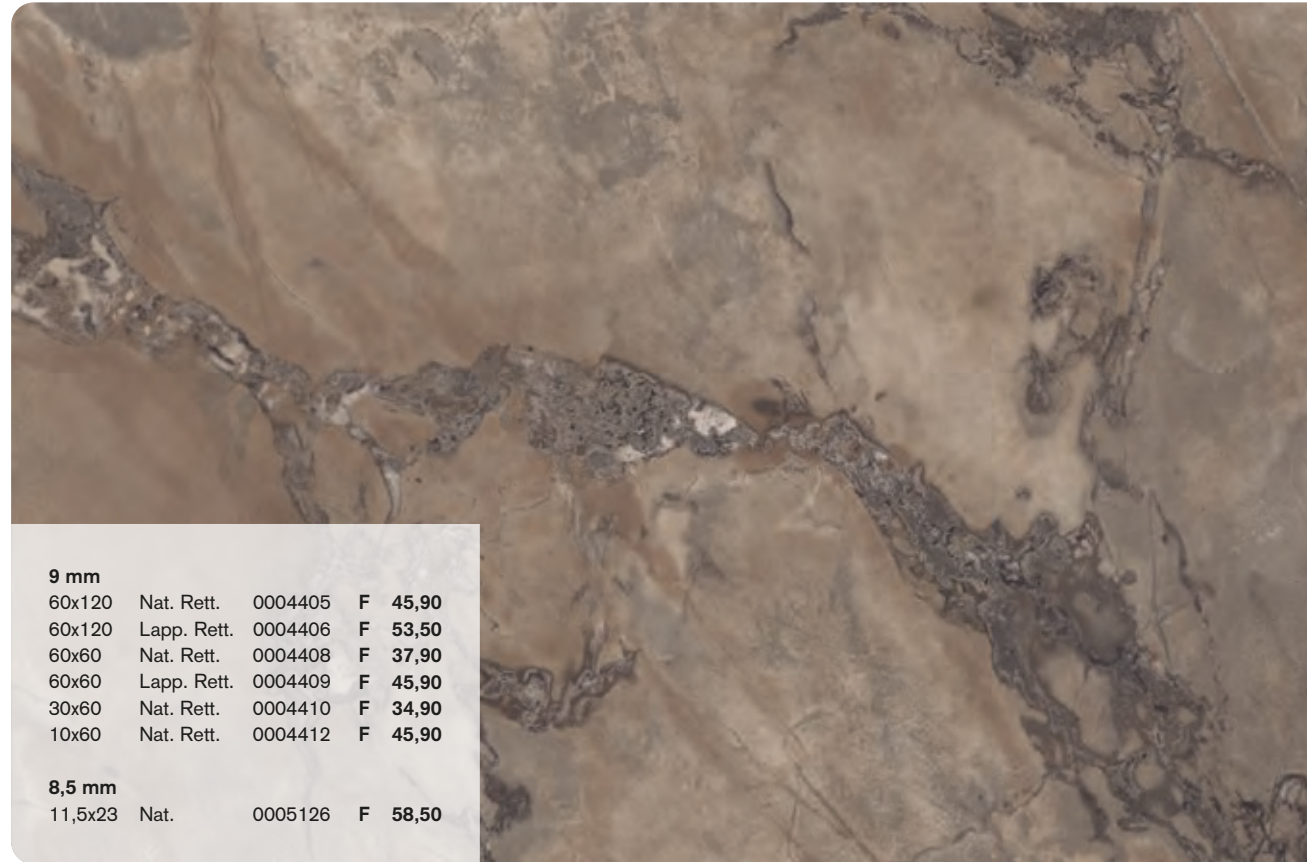

9 mm			
60x120	Nat. Rett.	0004405	F 45,90
60x120	Lapp. Rett.	0004406	F 53,50
60x60	Nat. Rett.	0004408	F 37,90
60x60	Lapp. Rett.	0004409	F 45,90
30x60	Nat. Rett.	0004410	F 34,90
10x60	Nat. Rett.	0004412	F 45,90
8,5 mm			
11,5x23	Nat.	0005126	F 58,50



9 mm			
60x120	Nat. Rett.	0004770	F 45,90
60x120	Lapp. Rett.	0004974	F 53,50
60x60	Nat. Rett.	0004976	F 37,90
60x60	Lapp. Rett.	0004977	F 45,90
30x60	Nat. Rett.	0004978	F 34,90
10x60	Nat. Rett.	0004979	F 45,90
8,5 mm			
11,5x23	Nat.	0005127	F 58,50

9 mm



* 0005104 Epoque Abstract
60x120 Nat. Rett. F 53,50



* 0005105 Epoque Abstract
60x60 Nat. Rett. F 45,90

* Articolo composto da pattern grafici diversi che non prevedono agganci tra loro e miscelati in modo casuale in fase di inscatolamento. Non si garantisce pertanto la presenza costante di tutti i soggetti all'interno delle confezioni.
This article comes in several different versions with unconnected patterns that are mixed randomly at the time of packaging. There is therefore no guarantee that all patterns will be present in any individual box.

EPOQUE

DECORI PER RIVESTIMENTO E PAVIMENTO WALL AND FLOOR DECORATIONS



4081955 Listone Larix Fumè
5x60  4 **PZ 7,00**



4081755 Listone Larix Perla
5x60  4 **PZ 7,00**



4081855 Listone Larix Sabbia
5x60  4 **PZ 7,00**



7016090 Fascia Legend Mix Colours
6x30  4 **PZ 13,00**

DECORI PER RIVESTIMENTO WALL DECORATIONS



7013511 List. Rame
5x60 Nat. Rett.  4 **PZ 33,00**



7013512 List. Nichel
5x60 Nat. Rett.  4 **PZ 33,00**



7013513 List. Vetro Nero
4x60 Nat. Rett.  4 **PZ 33,00**

MATITE ALLUMINIO - ALUMINIUM STRIPS

Articoli realizzati in alluminio anodizzato per l'uso a parete, adatti a raccordare piastrelle di diverso spessore (9/7/6 mm). Avvertenze per la posa e la pulizia a pag. 223.
Anodized Aluminium strips for use between wall tiles of different thicknesses (9/7/6 mm). Instructions for installation and cleaning page 223.



MATITA ALLUMINIO 0,5x120  4

Parte superiore arrotondata. Rounded top.

-  **Matita Alluminio**
0000086 **PZ 19,00**
-  **Matita Allum. Oro**
0008535 **PZ 26,00**
-  **Matita Allum. Rame Scuro**
0008534 **PZ 26,00**

-  **Matita Allum. White**
0000087 **PZ 26,00**
-  **Matita Allum. Terracotta**
0008530 **PZ 26,00**
-  **Matita Allum. Blu**
0008532 **PZ 26,00**
-  **Matita Allum. Verde**
0008531 **PZ 26,00**
-  **Matita Allum. Ardesia**
0008533 **PZ 26,00**
-  **Matita Allum. Black**
0000088 **PZ 26,00**



MATITA ALLUMINIO 0,5x120  4

Parte superiore piatta colorata in bagno galvanico.
Flat top colored in galvanic bath.

-  **Matita Allum. Bronzo**
0000557 **PZ 33,00**
-  **Matita Allum. Rame**
0000556 **PZ 33,00**



	IVORY	BLACK	GREY	WHITE	BROWN	WHITE STATUARIO		
 Battiscopa 5,5x120  6	Nat. Rett.	0004980	0004981	0004983	0004982	0004984	0004985	PZ 11,00
	Lapp. Rett.	0004986	0004987	0004989	0004988	0004990	0004991	PZ 13,00
 Gradone Top 32x120x4,5x2  1	Nat. Rett.	0004992	0004993	0004995	0004994	0004996	0004997	PZ 173,00
	Lapp. Rett.	0005010	0005011	0005013	0005012	0005014	0005015	PZ 183,00
 Ang. Top Sx 32x120x4,5x2  1	Nat. Rett.	0004998	0004999	0005001	0005000	0005002	0005003	PZ 199,00
	Lapp. Rett.	0005016	0005017	0005019	0005018	0005020	0005021	PZ 210,00
 Ang. Top Dx 32x120x4,5x2  1	Nat. Rett.	0005004	0005005	0005007	0005006	0005008	0005009	PZ 199,00
	Lapp. Rett.	0005022	0005023	0005025	0005024	0005026	0005027	PZ 210,00

GRES PORCELLANATO A MASSA COLORATA FULL BODY COLORED PORCELAIN

Classificazione secondo norme UNI EN 14411 (ISO 13006) Allegato G - Gruppo Bla GL
Classification in accordance with UNI EN 14411 (ISO 13006) Annex G - Group Bla GL



PROPRIETÀ FISICO-CHIMICHE PHYSICAL-CHEMICAL PROPERTIES	NORMA NORM	VALORE PRESCRITTO DALLE NORME VALUE PRESCRIBED FROM THE NORMS	VALORE Ariana Ariana VALUE
RESISTENZA ALLO SCIVOLAMENTO SLIP RESISTANCE	B.C.R.A. C.A.	μ 0,19 SCIVOLOSITÀ PERICOLOSA - DANGEROUSLY SLIPPERY $0,20 < \mu < 0,39$ SCIVOLOSITÀ ECCESSIVA - EXCESSIVELY SLIPPERY $0,40 < \mu < 0,74$ ATTRITO SODDISFACENTE - SATISFACTORY GRIP μ 0,75 ATTRITO ECCELLENTE - EXCELLENT GRIP	> 0,40 (nat.)
	B.C.R.A. G.B.		
RESISTENZA ALLO SCIVOLAMENTO SLIP RESISTANCE	ASTM C 1028 (S.C.O.F.)	RESISTENZA ALLO SCIVOLAMENTO - SLIP RESISTANT (> 0,60)	> 0,60 (nat.)
	DIN 51130	IN FUNZIONE DELL'AMBIENTE O DELLA ZONA DI LAVORO BASING ON THE ENVIRONMENT OR THE WORKING AREA	R10 (nat.)
	DIN 51097	-	A+B (nat.)
	ANSI A 137-1:2012 (D.C.O.F.)	> 0,42	> 0,42 (nat.)

EPOQUE

MIX & STYLE è la materioteca di ARIANA, un contenitore di materie diverse sapientemente combinate insieme per dare vita ad atmosfere sorprendenti ed in linea con le principali tendenze del design contemporaneo.

MIX & STYLE from ARIANA is a collection of different materials which can be combined to create striking and original atmospheres in line with the latest trends in contemporary design.

	WORN	ESSENTIAL	CONCREA PLAIN
			
IVORY	COPPER	OAK	BONE
			
BLACK	COPPER	OAK	WHITE
			
GREY	SHADOW	BEIGE	GREY
			
WHITE	MUD	OAK	GREY
			
BROWN	STONE	ALMOND	SILVER
			
WHITE STATUARIO	SHADOW	GREY	GREY
	CHROME		
			
	WHITE	BLACK	



WALL
EPOQUE BLACK 10x60 Nat. Rett.
WORN COPPER 10x60 Nat. Rett.
FLOOR
WORN COPPER 60x60 Nat. Rett.



WALL
ANIMA FANGO 60x60 Nat. Rett.
ANIMA FANGO 30x60 Nat. Rett.
EPOQUE WHITE 60x120 Nat. Rett.
EPOQUE WHITE 10x60 Nat. Rett.
FLOOR
ANIMA FANGO 60x60 Nat. Rett.



WALL
ESSENTIAL OAK 20x120 Nat. Rett.
FLOOR
EPOQUE IVORY 60x120 Nat. Rett.

ESSENTIAL

GRES PORCELLANATO
PORCELAIN TILES

7 mm
26x200 nat.

9 mm
20x120 nat.



ALMOND



BEIGE



OAK



GREY



ESSENTIAL



WALL
ESSENTIAL ALMOND ROMBO 30
FLOOR
ESSENTIAL ALMOND 20x120 Nat. Rett.



FLOOR
ESSENTIAL OAK 26x200 Nat. Rett.

ESSENTIAL

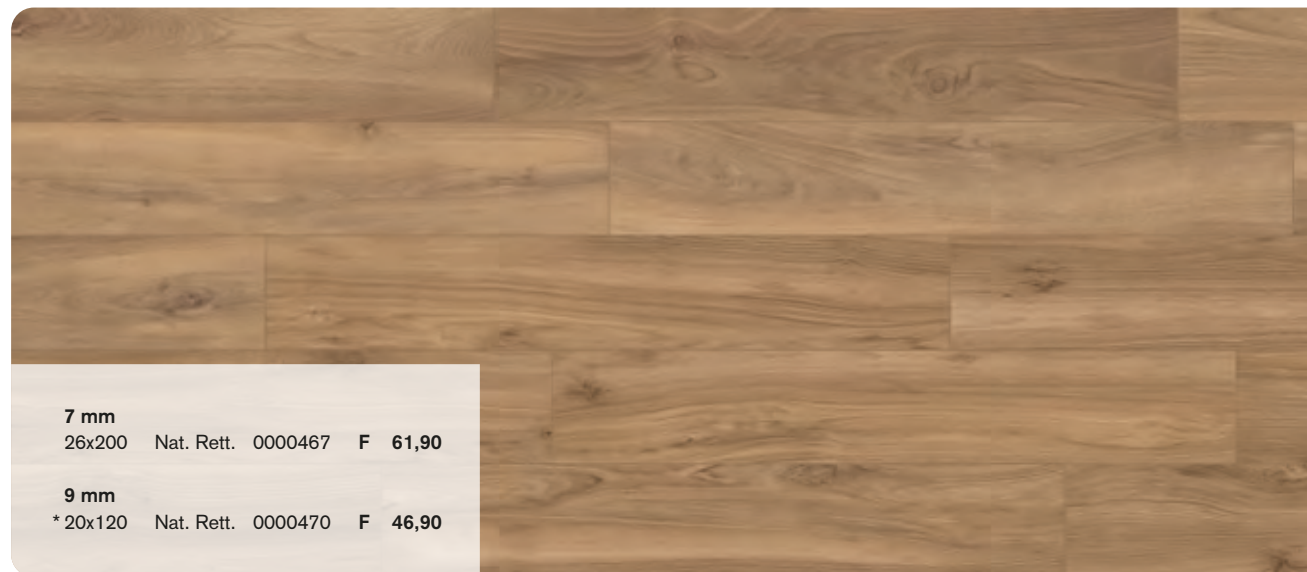
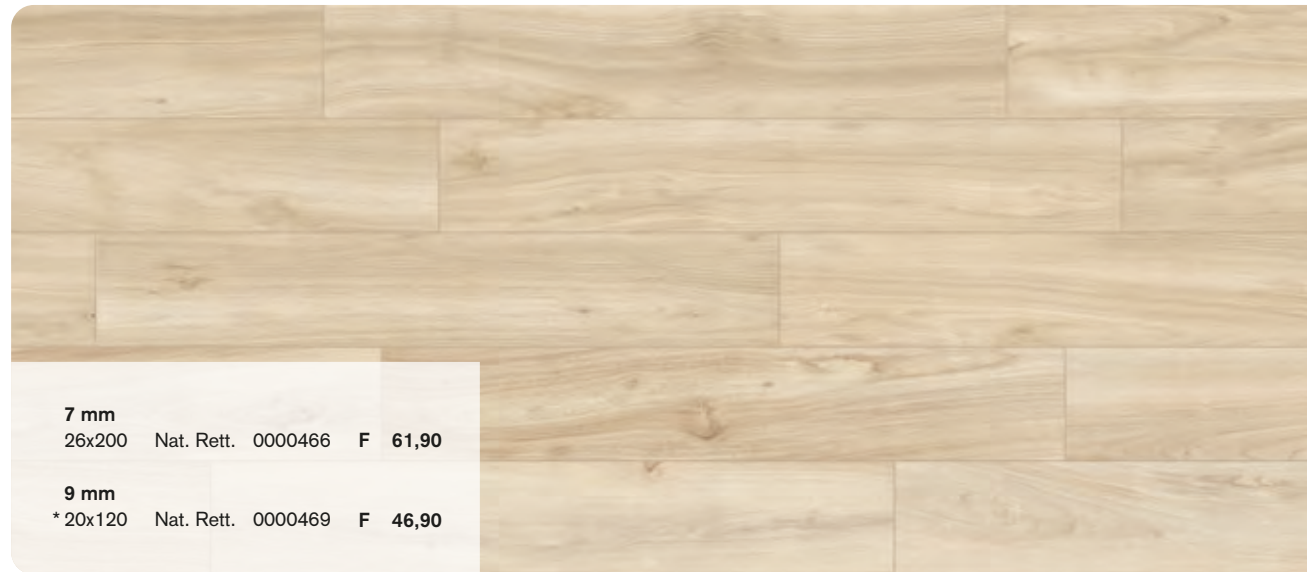
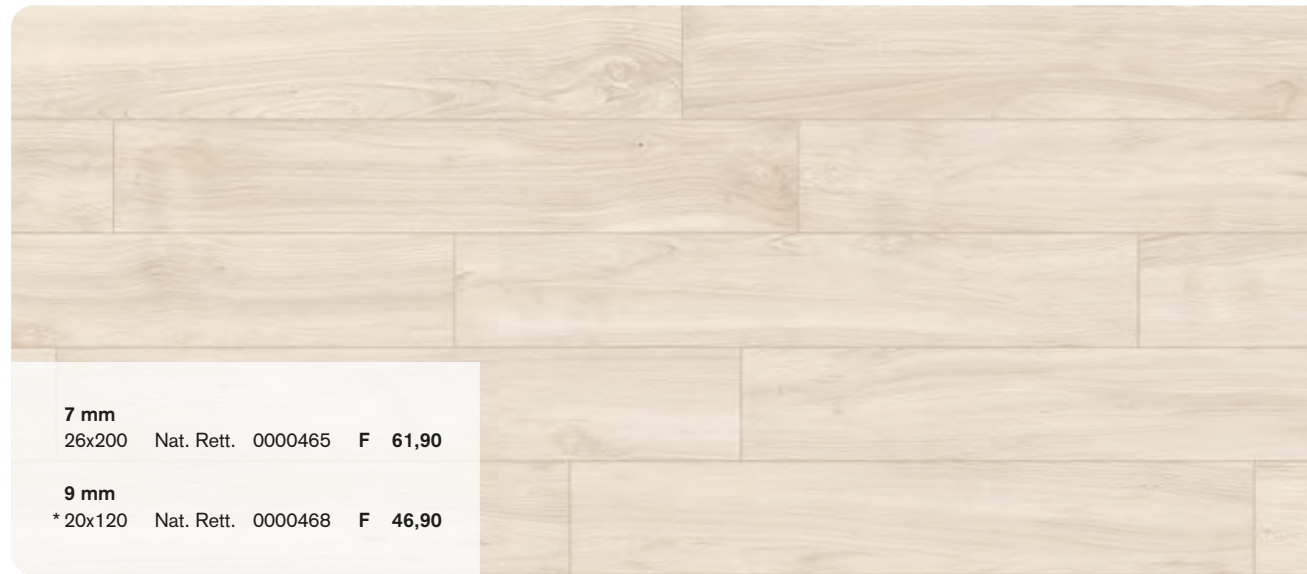

* Fino ad esaurimento scorte l'articolo verrà consegnato a spessore 7 mm.
The item will be delivered 7 mm thick until stocks are exhausted.

ESSENTIAL

MATITE ALLUMINIO - ALUMINIUM STRIPS

Articoli realizzati in alluminio anodizzato per l'uso a parete, adatti a raccordare piastrelle di diverso spessore (9/7/6 mm). Avvertenze per la posa e la pulizia a pag. 223.
Anodized Aluminium strips for use between wall tiles of different thicknesses (9/7/6 mm). Instructions for installation and cleaning page 223.

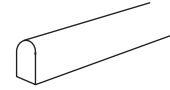

MATITA ALLUMINIO 0,5x120  4

Parte superiore arrotondata. Rounded top.



Matita Alluminio
0000086 PZ 19,00

Parte superiore arrotondata e colorata con resine acriliche.
Rounded top colored with acrylic resins.

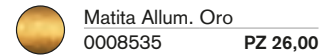

Matita Allum. Oro
0008535 PZ 26,00



Matita Allum. Rame Scuro
0008534 PZ 26,00



Matita Allum. White
0000087 PZ 26,00



Matita Allum. Terracotta
0008530 PZ 26,00



Matita Allum. Blu
0008532 PZ 26,00



Matita Allum. Verde
0008531 PZ 26,00



Matita Allum. Ardesia
0008533 PZ 26,00



Matita Allum. Black
0000088 PZ 26,00

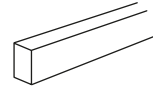

MATITA ALLUMINIO 0,5x120  4

Parte superiore piatta colorata in bagno galvanico.
Flat top colored in galvanic bath.



Matita Allum. Bronzo
0000557 PZ 33,00



Matita Allum. Rame
0000556 PZ 33,00



7 mm



9 mm



9 mm

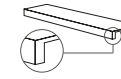

9 mm

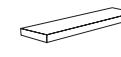

9 mm

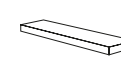

9 mm

* Rombo 30
 7 = 0,54 mq

Nat. Rett.

ALMOND

0001248

BEIGE

0001249

OAK

0001250

GREY

0001251

F 155,90

* Mos. Rombo
29x30
 5

Nat. Rett.

0001252

0001253

0001254

0001255

F 280,00

* Battiscopa
6,5x120
 6

Nat. Rett.

0001232

0001233

0001234

0001235

PZ 11,00

* Gradone Top
32x120x4,5x1,5
 1

Nat. Rett.

0001236

0001237

0001238

0001239

PZ 173,00

* Ang. Top Sx
32x120x4,5x1,5
 1

Nat. Rett.

0001240

0001241

0001244

0001243

PZ 199,00

* Ang. Top Dx
32x120x4,5x1,5
 1

Nat. Rett.

0001244

0001245

0001246

0001247

PZ 199,00

* Fino ad esaurimento scorte l'articolo verrà consegnato a spessore 7 mm.
The item will be delivered 7 mm thick until stocks are exhausted.



FLOOR
ALMOND / BEIGE / OAK ROMBO 30

GRES PORCELLANATO
PORCELAIN TILES

Classificazione secondo norme UNI EN 14411 (ISO 13006) Allegato G - Gruppo Bla GL
Classification in accordance with UNI EN 14411 (ISO 13006) Annex G - Group Bla GL



PROPRIETÀ FISICO-CHIMICHE PHYSICAL-CHEMICAL PROPERTIES	NORMA NORM	VALORE PRESCRITTO DALLE NORME VALUE PRESCRIBED FROM THE NORMS	VALORE Ariana Ariana VALUE
	B.C.R.A. C.A.	$\mu < 0,19$ SCIVOLOSITÀ PERICOLOSA - DANGEROUSLY SLIPPERY $0,20 < \mu < 0,39$ SCIVOLOSITÀ ECCESSIVA - EXCESSIVELY SLIPPERY	> 0,40
	B.C.R.A. G.B.	$0,40 < \mu < 0,74$ ATTRITO SODDISFACENTE - SATISFACTORY GRIP $\mu > 0,75$ ATTRITO ECCELLENTE - EXCELLENT GRIP	
RESISTENZA ALLO SCIVOLAMENTO SLIP RESISTANCE	ASTM C 1028 (S.C.O.F.)	RESISTENZA ALLO SCIVOLAMENTO - SLIP RESISTANT (> 0,60)	> 0,60
	DIN 51130	IN FUNZIONE DELL'AMBIENTE O DELLA ZONA DI LAVORO BASING ON THE ENVIRONMENT OR THE WORKING AREA	R10
	DIN 51097	-	A+B
	ANSI A 137-1:2012 (D.C.O.F.)	> 0,42	> 0,42

ESSENTIAL

MIX & STYLE è la materioteca di ARIANA, un contenitore di materie diverse sapientemente combinate insieme per dare vita ad atmosfere sorprendenti ed in linea con le principali tendenze del design contemporaneo.

MIX & STYLE from ARIANA is a collection of different materials which can be combined to create striking and original atmospheres in line with the latest trends in contemporary design.

	CONCREA PLAIN	ANIMA	MINERAL	NOBILE
				
ALMOND	WHITE	FANGO	GRAPHITE	GREY GRAFITE
				
BEIGE	WHITE	GRIGIO	GREIGE	EMERALD GREEN
				
OAK	BONE	BEIGE	GRAPHITE	BLANC DU BLANC
				
GREY	GREY	FUMO	FOG	MONTBLANC
	CHROME			
				
	WHITE	BLACK		



WALL
ESSENTIAL OAK MOSAICO ROMBO
CONCREA PLAIN BONE 40x80 Nat. Rett.
FLOOR
ESSENTIAL OAK 20x120 Nat. Rett.



WALL
ANIMA GRIGIO 120x280 Nat. Rett.
CHROME WHITE 120x280 Soft Rett.
FLOOR
ESSENTIAL SAND 20x120 Nat. Rett.
TOP
ESSENTIAL SAND 20x120 Nat. Rett.
WASHBASIN
CHROME WHITE 120x280 Soft Rett.



WALL
NOBILE BLANC DU BLANC
BOOKMATCH A+B 120x280 Lux Rett.
LUCE PELTRO 120x280 Nat. Rett.
FLOOR
ESSENTIAL OAK 20x120 Nat. Rett.

LEGEND

GRES PORCELLANATO A MASSA COLORATA
FULL BODY COLORED PORCELAIN

9 mm

- 40x170 nat.
- 20x170 nat.
- 20x120 nat. / R11
- 8,5x35 nat.

20 mm

30x120 R11

30 mm

30x120 R11



SAND



HAVANA



BROWN



WHITE



GREY



LEGEND

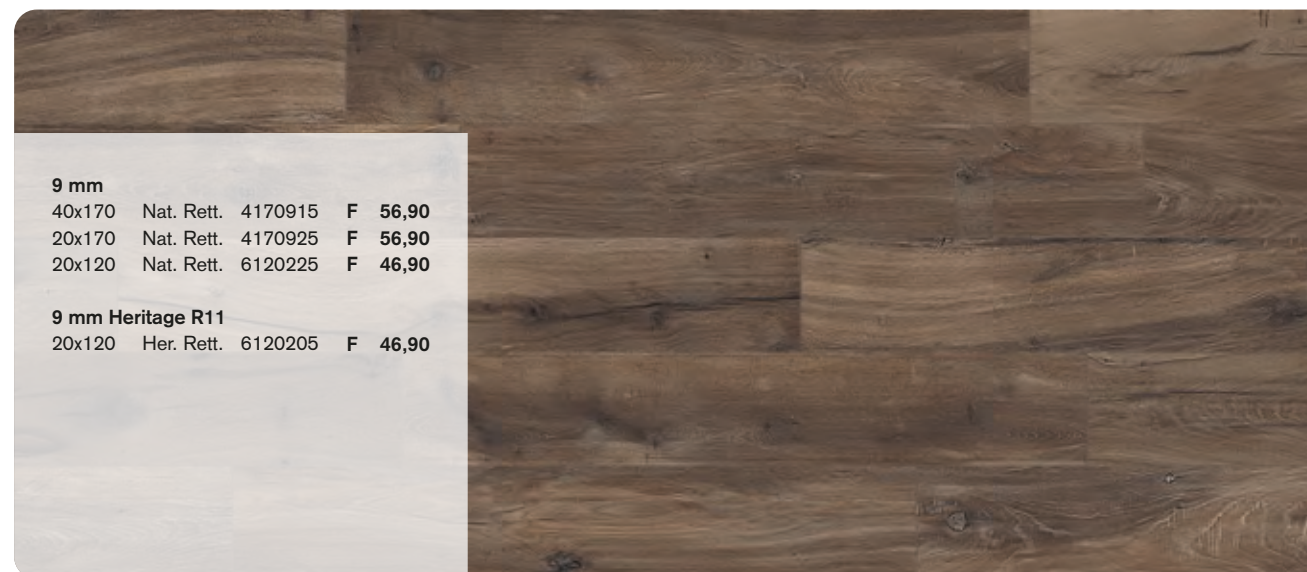
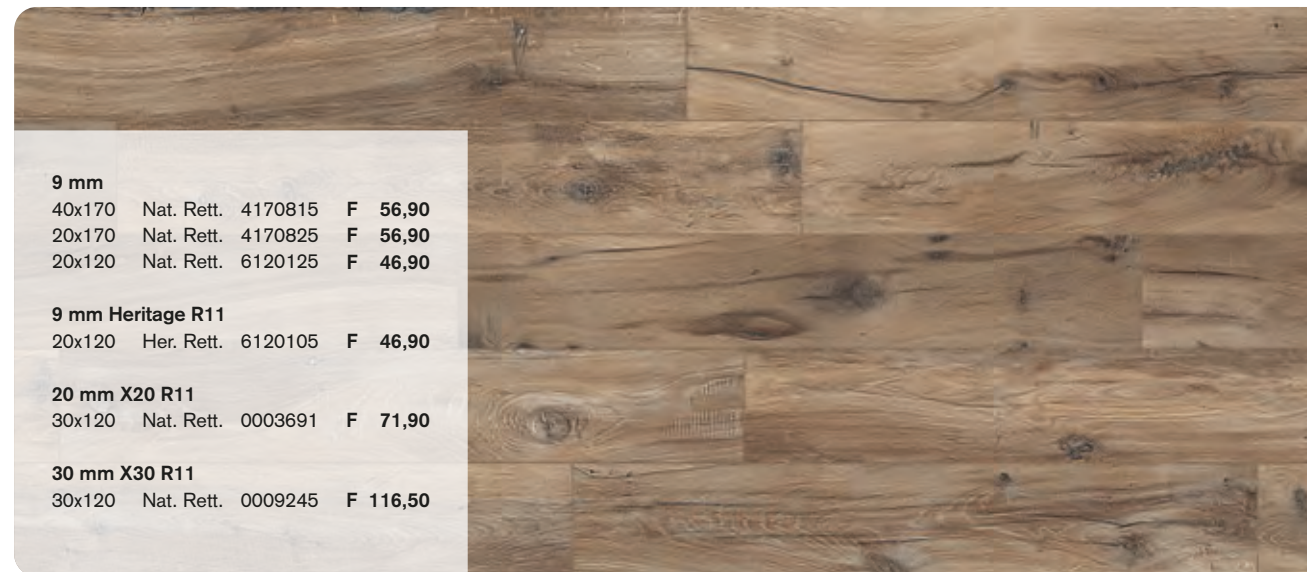
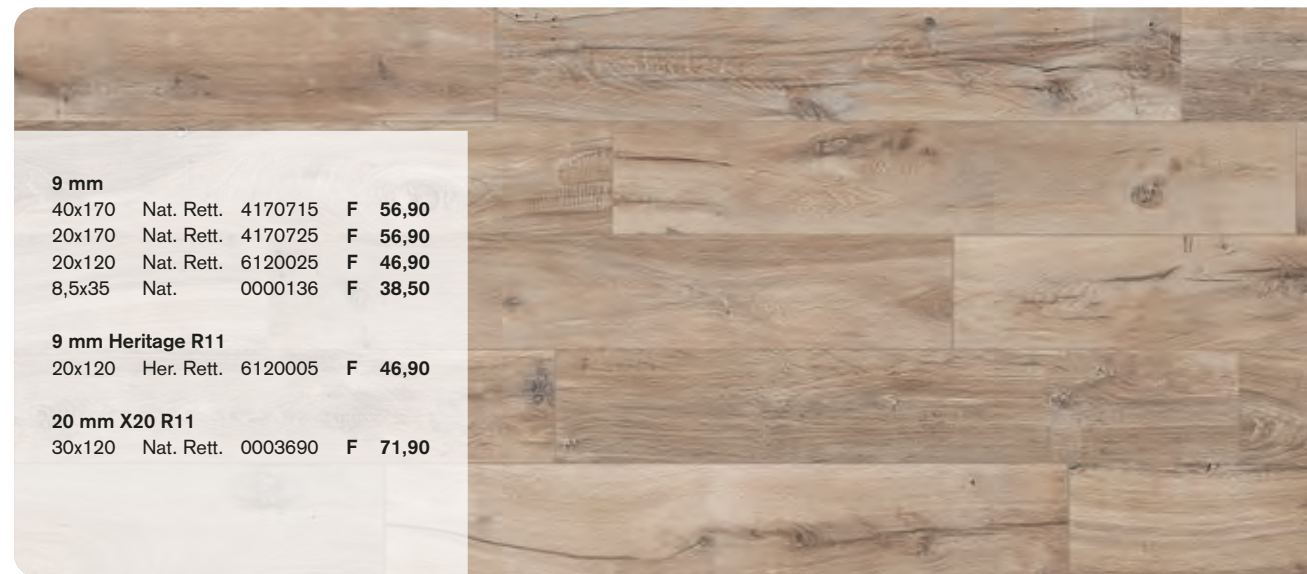

X20: Per la serie completa vedi pag. 164.
For the complete collection see at page 164.

X30: Per la serie completa vedi pag. 170.
For the complete collection see at page 170.

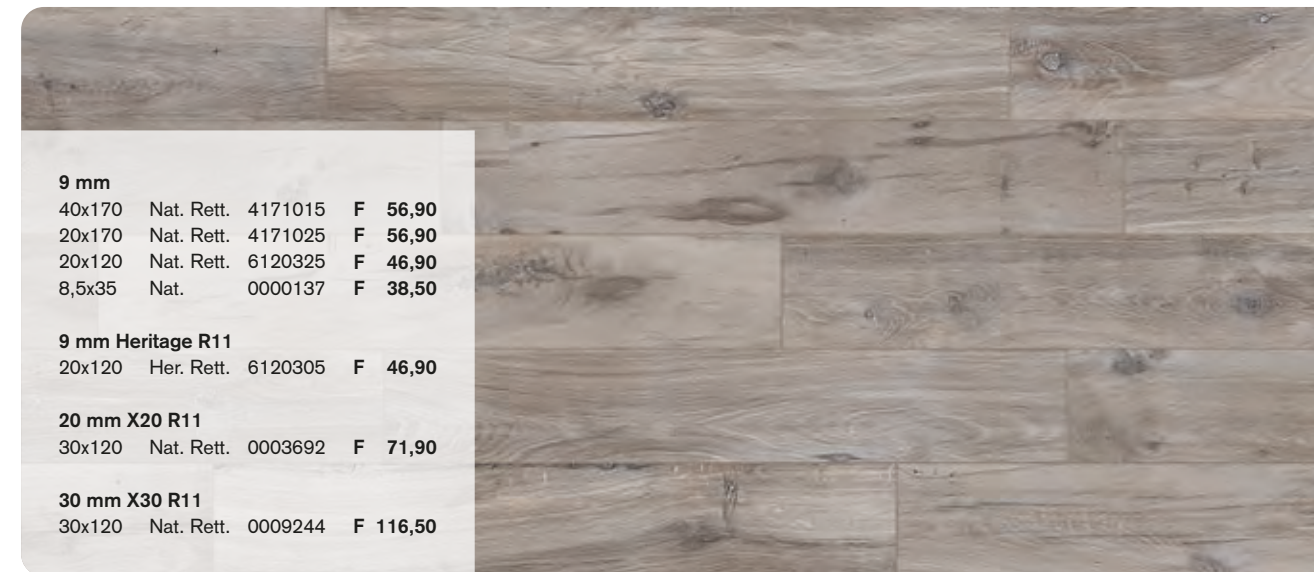
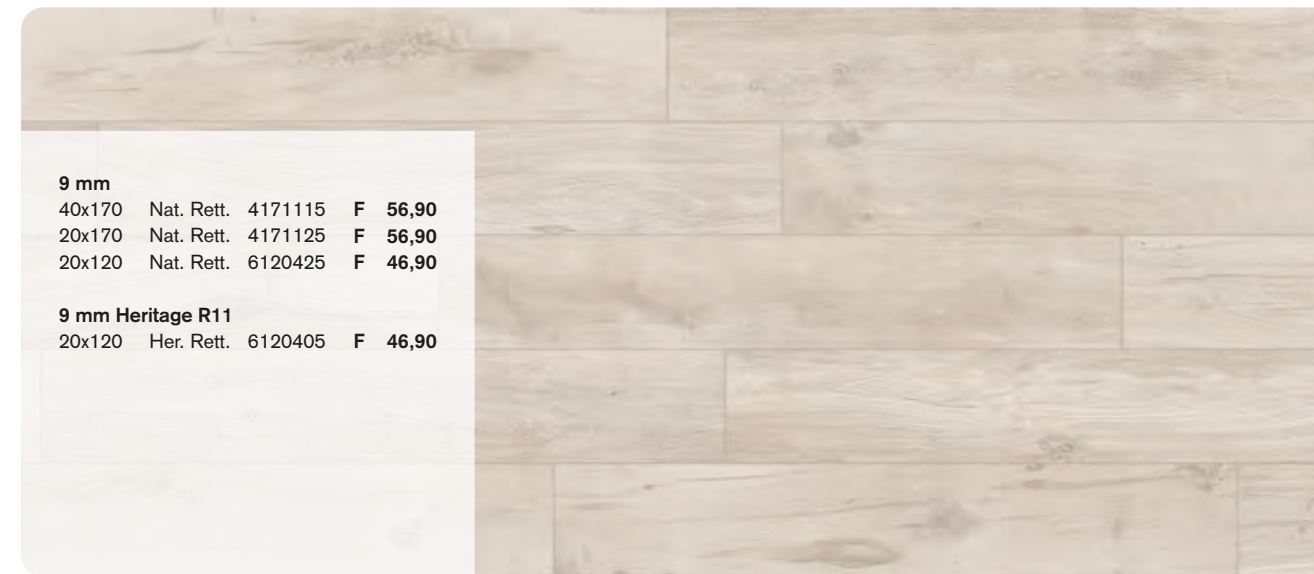

LEGEND

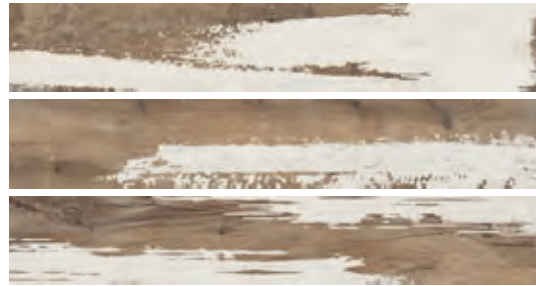
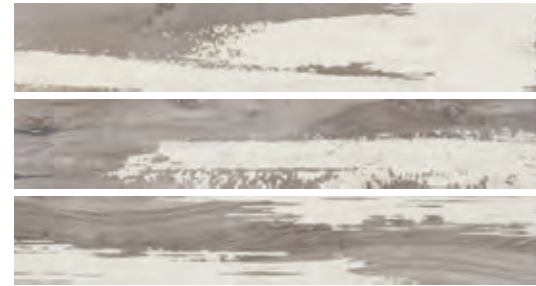
DECORI PER RIVESTIMENTO E PAVIMENTO
WALL AND FLOOR DECORATIONS6120150 Listone Havana white Nat. Rett. (mix 3)
20x120 ☞ 3 **PZ 85,00** (prezzo al pezzo / price per piece)6120350 Listone Grey white Nat. Rett. (mix 3)
20x120 ☞ 3 **PZ 85,00** (prezzo al pezzo / price per piece)7016090 Fascia Legend Mix Colours
6x30 ☞ 4 **PZ 13,00**DECORI PER RIVESTIMENTO
WALL DECORATIONS6120050 Dec. Legend Gold
10x20 ☞ 4 **PZ 32,00**

MATITE ALLUMINIO - ALUMINIUM STRIPS

Articoli realizzati in alluminio anodizzato per l'uso a parete, adatti a raccordare piastrelle di diverso spessore (9/7/6 mm). Avvertenze per la posa e la pulizia a pag. 223.
Anodized Aluminium strips for use between wall tiles of different thicknesses (9/7/6 mm). Instructions for installation and cleaning page 223.

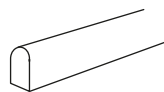

MATITA ALLUMINIO 0,5x120 ☞ 4

Parte superiore arrotondata. Rounded top.

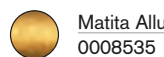
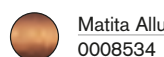
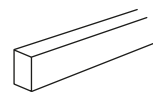
Matita Alluminio
0000086 **PZ 19,00**Parte superiore arrotondata e colorata con resine acriliche.
Rounded top colored with acrylic resins.Matita Allum. Oro
0008535 **PZ 26,00**Matita Allum. Rame Scuro
0008534 **PZ 26,00**Matita Allum. White
0000087 **PZ 26,00**Matita Allum. Terracotta
0008530 **PZ 26,00**Matita Allum. Blu
0008532 **PZ 26,00**Matita Allum. Verde
0008531 **PZ 26,00**Matita Allum. Ardesia
0008533 **PZ 26,00**Matita Allum. Black
0000088 **PZ 26,00**

MATITA ALLUMINIO 0,5x120 ☞ 4

Parte superiore piatta colorata in bagno galvanico.
Flat top colored in galvanic bath.Matita Allum. Bronzo
0000557 **PZ 33,00**Matita Allum. Rame
0000556 **PZ 33,00**

SAND HAVANA BROWN WHITE GREY

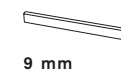
Battiscopa
6,5x120
☞ 6

	Nat. Rett.	6120040	6120140	6120240	6120440	6120340	PZ	11,00

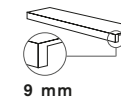
Gradone Top
32x120x4,5x2
☞ 1

	Nat. Rett.	6120030	6120130	6120230	6120430	6120330	PZ	173,00

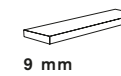
Ang. Top Sx
32x120x4,5x2
☞ 1

	Nat. Rett.	6120031	6120131	6120231	6120431	6120331	PZ	199,00

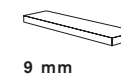
Ang. Top Dx
32x120x4,5x2
☞ 1

	Nat. Rett.	6120032	6120132	6120232	6120432	6120332	PZ	199,00

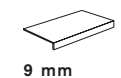
Elemento L
15x60x4
☞ 4

	Heritage Rett. R11	6120045	6120145	6120245	6120445	6120345	PZ	47,00

GRES PORCELLANATO A MASSA COLORATA
FULL BODY COLORED PORCELAIN

Classificazione secondo norme UNI EN 14411 (ISO 13006) Allegato G - Gruppo Bla GL
Classification in accordance with UNI EN 14411 (ISO 13006) Annex G - Group Bla GL



PROPRIETÀ FISICO-CHIMICHE PHYSICAL-CHEMICAL PROPERTIES	NORMA NORM	VALORE PRESCRITTO DALLE NORME VALUE PRESCRIBED FROM THE NORMS	VALORE Ariana Ariana VALUE
RESISTENZA ALLO SCIVOLAMENTO SLIP RESISTANCE	B.C.R.A. C.A.	μ 0,19 SCIVOLOSITÀ PERICOLOSA - DANGEROUSLY SLIPPERY $0,20 < \mu < 0,39$ SCIVOLOSITÀ ECCESSIVA - EXCESSIVELY SLIPPERY $0,40 < \mu < 0,74$ ATTRITO SODDISFACENTE - SATISFACTORY GRIP μ 0,75 ATTRITO ECCELLENTE - EXCELLENT GRIP	> 0,40
	B.C.R.A. G.B.		
	ASTM C 1028 (S.C.O.F.)	RESISTENZA ALLO SCIVOLAMENTO - SLIP RESISTANT (> 0,60)	> 0,60
	DIN 51130	IN FUNZIONE DELL'AMBIENTE O DELLA ZONA DI LAVORO BASING ON THE ENVIRONMENT OR THE WORKING AREA	R10 (nat.) R11 (her./X20)
	DIN 51097	-	A (nat.) A+B+C (her./X20)
	ANSI A 137-1:2012 (D.C.O.F.)	> 0,42	> 0,42

LARIX

GRES PORCELLANATO A MASSA COLORATA
FULL BODY COLORED PORCELAIN

9 mm

20x170 nat.

20x80 nat.

60x60 nat.



SABBIA



PERLA



TORTORA

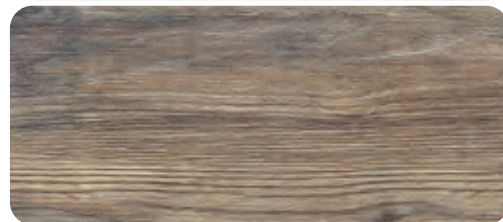

FUMÈ



LARIX

SABBIA

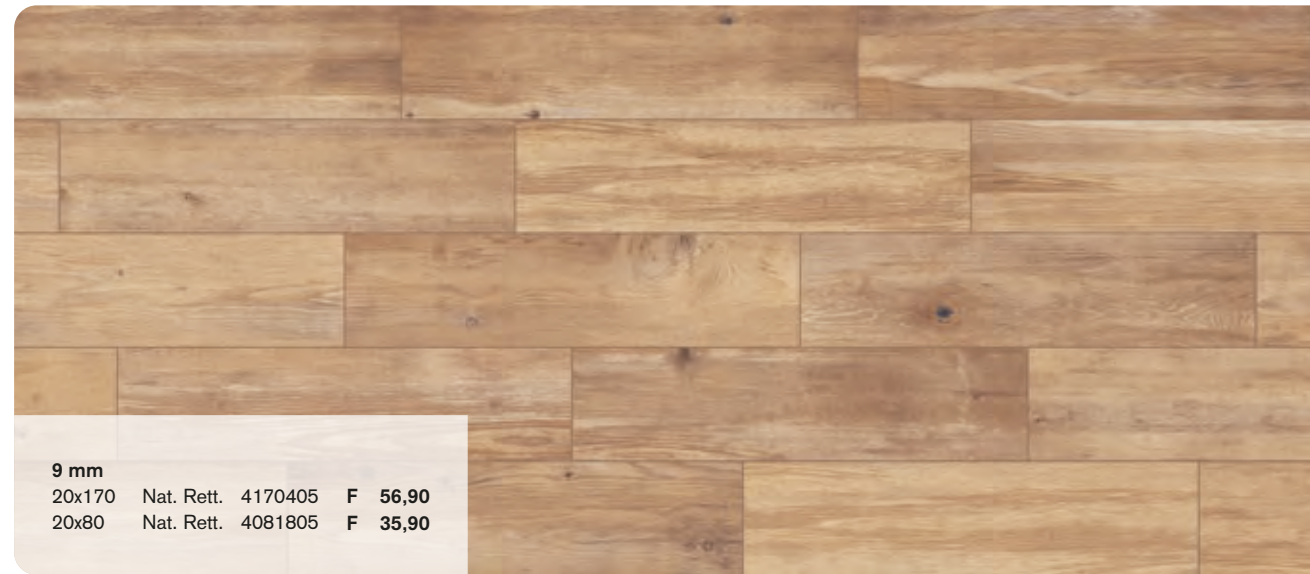

PERLA

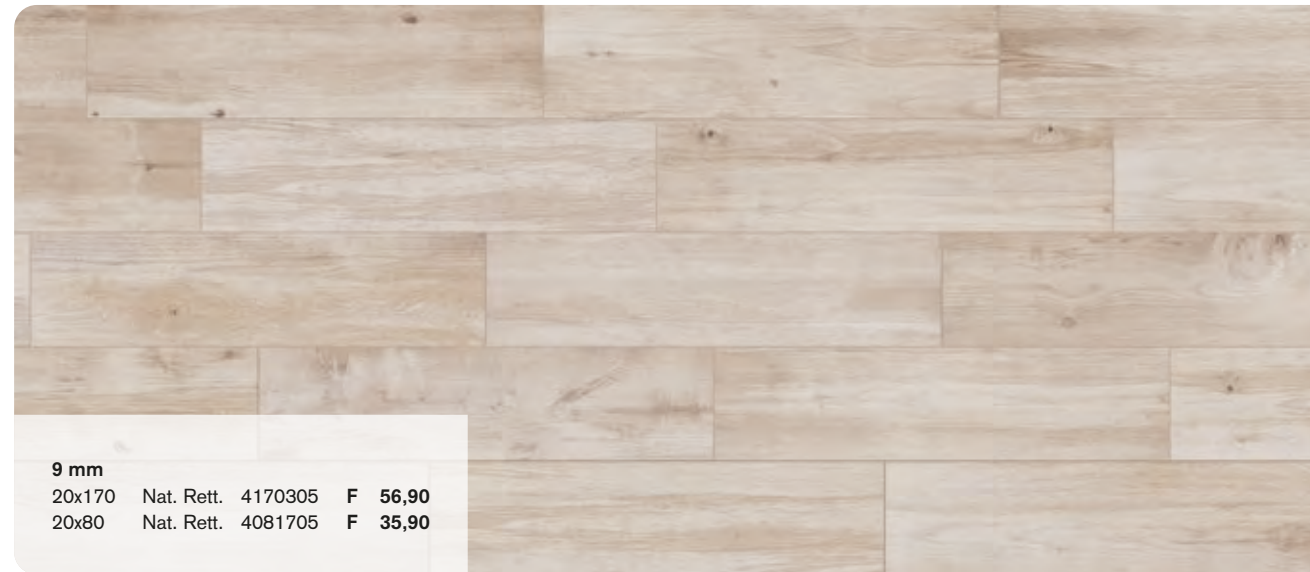

TORTORA

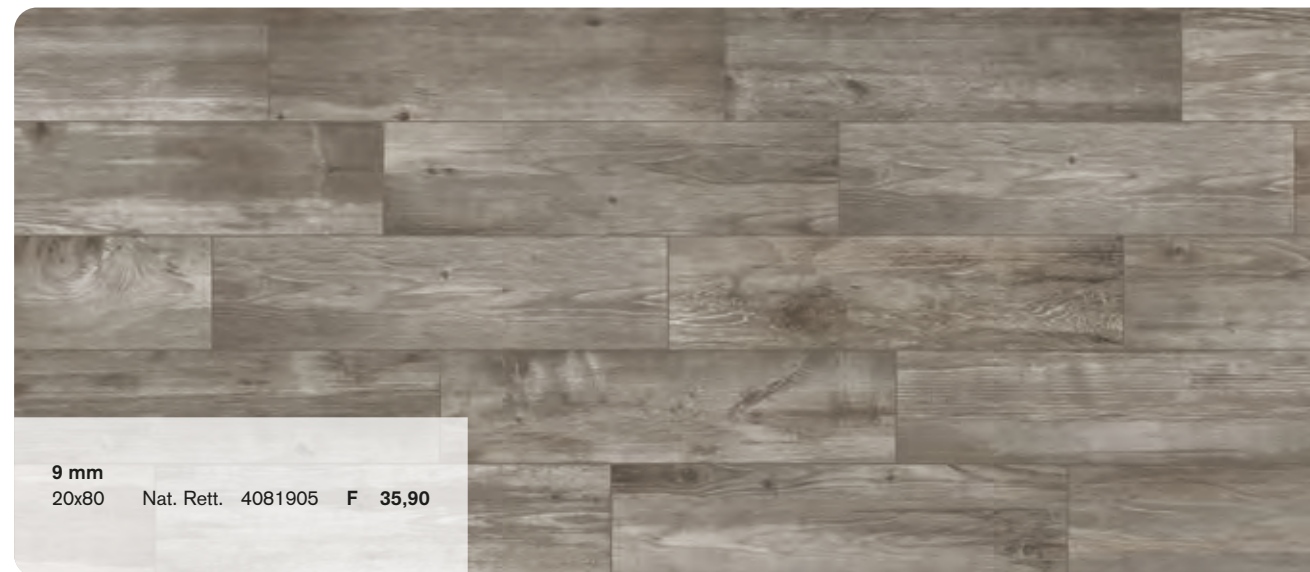

FUMÈ

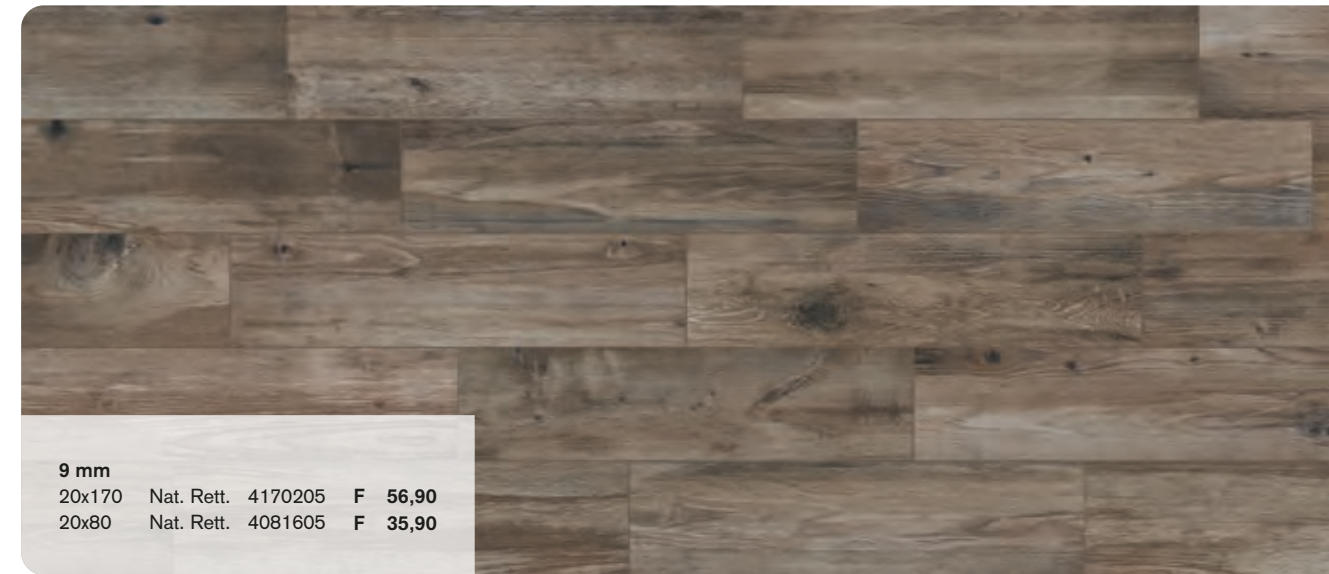

LARIX

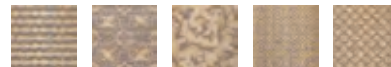
DECORI PER PAVIMENTO E RIVESTIMENTO
FLOOR AND WALL DECORATIONS7011805 Larix Tarsie Sabbia
60x60 Nat. Rett. **F 45,90**7011810 Inserto Decorato Tarsie Sabbia
60x60 Nat. Rett. **PZ 84,00**7011705 Larix Tarsie Perla
60x60 Nat. Rett. **F 45,90**7011710 Inserto Decorato Tarsie Perla
60x60 Nat. Rett. **PZ 84,00**4081831 Mosaico Riposo Sabbia
20x40 Nat. Rett. **PZ 18,00**4081830 Mosaico Composizione 3D Sabbia
20x40 Nat. Rett. **COMP. 138,00**
(1 cp: 2 pz 3D + 4 pz riposo)
Solo per rivestimento. Only for wall.4081825 Tozzetto Metal Sabbia Mix 5
13,5x13,5 Nat. Rett. **PZ 21,00**

SABBIA



PERLA



TORTORA

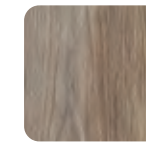

FUMÈ

Battiscopa
5,5x60
☞ 10

Nat. Rett.	7011815	7011715	-	-	PZ 9,00
------------	---------	---------	---	---	----------------

Battiscopa
6,5x80
☞ 8

Nat. Rett.	4081850	4081750	4081950	4081650	PZ 9,00
------------	---------	---------	---------	---------	----------------

Gradone Top
32x120x4,5x2
☞ 1

Nat. Rett.	4170415	4170315	-	4170215	PZ 173,00
------------	---------	---------	---	---------	------------------

Ang. Top Sx
32x120x4,5x2
☞ 1

Nat. Rett.	4170417	4170317	-	4170217	PZ 199,00
------------	---------	---------	---	---------	------------------

Ang. Top Dx
32x120x4,5x2
☞ 1

Nat. Rett.	4170416	4170316	-	4170216	PZ 199,00
------------	---------	---------	---	---------	------------------

DECORI PER RIVESTIMENTO
WALL DECORATIONS6120050 Dec. Legend Gold
10x20 **PZ 32,00**GRES PORCELLANATO A MASSA COLORATA
FULL BODY COLORED PORCELAIN

Classificazione secondo norme UNI EN 14411 (ISO 13006) Allegato G - Gruppo Bla GL
Classification in accordance with UNI EN 14411 (ISO 13006) Annex G - Group Bla GL



PROPRIETÀ FISICO-CHIMICHE PHYSICAL-CHEMICAL PROPERTIES	NORMA NORM	VALORE PRESCRITTO DALLE NORME VALUE PRESCRIBED FROM THE NORMS	VALORE Ariana Ariana VALUE
RESISTENZA ALLO SCIVOLAMENTO SLIP RESISTANCE	B.C.R.A. C.A.	μ 0,19 SCIVOLOSITÀ PERICOLOSA - DANGEROUSLY SLIPPERY $0,20 < \mu < 0,39$ SCIVOLOSITÀ ECCESSIVA - EXCESSIVELY SLIPPERY $0,40 < \mu < 0,74$ ATTRITO SODDISFACENTE - SATISFACTORY GRIP μ 0,75 ATTRITO ECCELLENTE - EXCELLENT GRIP	> 0,40
	B.C.R.A. G.B.		
	ASTM C 1028 (S.C.O.F.)	RESISTENZA ALLO SCIVOLAMENTO - SLIP RESISTANT (> 0,60)	> 0,60
	DIN 51130	IN FUNZIONE DELL'AMBIENTE O DELLA ZONA DI LAVORO BASING ON THE ENVIRONMENT OR THE WORKING AREA	R10
	DIN 51097	-	A
	ANSI A 137-1:2012 (D.C.O.F.)	> 0,42	> 0,42

X20

GRES PORCELLANATO

20MM

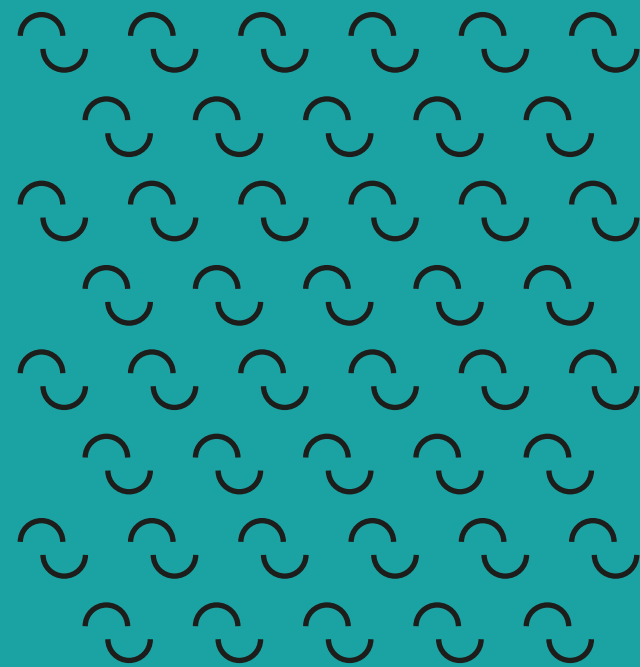

PORCELAIN TILES

20MM

- 156 X20 ANIMA
- 158 X20 FUTURA
- 160 X20 STORM
- 162 X20 MINERAL
- 164 X20 LEGEND

X20 ANIMA

GRES PORCELLANATO A MASSA COLORATA
FULL BODY COLORED PORCELAIN

20 mm
60x120 R11



0006355 Anima Fango
60x120 Nat. Rett. 20 mm ☞ 1 F 71,90

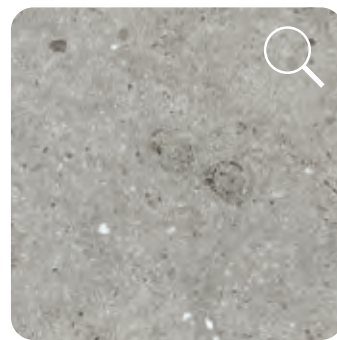

0006356 Anima Grigio
60x120 Nat. Rett. 20 mm ☞ 1 F 71,90

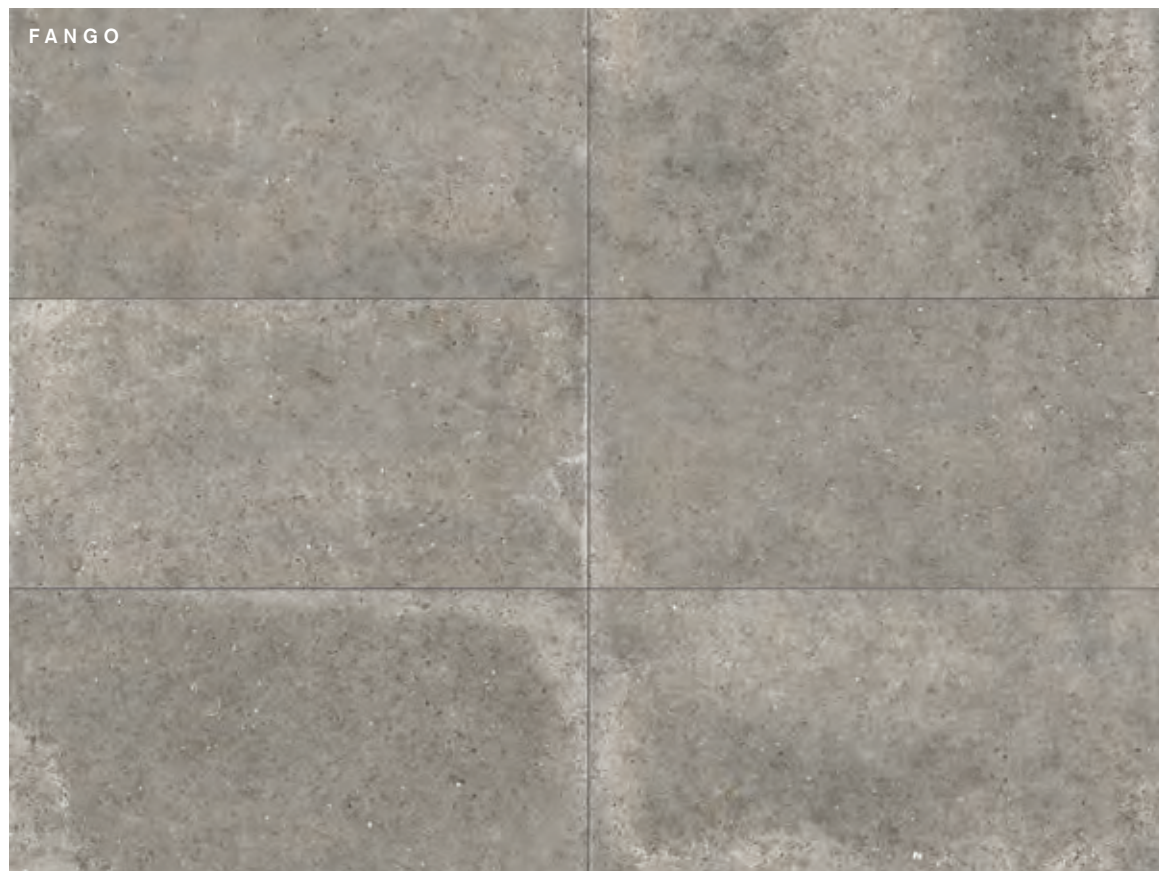

OUTDOOR FLOOR
X20 ANIMA GRIGIO 60x120 Nat. Rett. 20 mm

X20 FUTURA

GRES PORCELLANATO A MASSA COLORATA
FULL BODY COLORED PORCELAIN

20 mm
60x120 R11



0002933 Futura Cenere
60x120 Nat. Rett. 20 mm ☞ 1 F 71,90



0002934 Futura Antracite
60x120 Nat. Rett. 20 mm ☞ 1 F 71,90



OUTDOOR FLOOR
X20 FUTURA ANTRACITE 60x120 Nat. Rett. 20 mm

X20 STORM

GRES PORCELLANATO A MASSA COLORATA
FULL BODY COLORED PORCELAIN

20 mm
60x120 R11



0004281 Storm Sand
60x120 Nat. Rett. 20 mm ☞ 1 F 71,90



0004280 Storm Grey
60x120 Nat. Rett. 20 mm ☞ 1 F 71,90



OUTDOOR FLOOR
X20 STORM GREY 60x120 Nat. Rett. 20 mm

X20 MINERAL

GRES PORCELLANATO A MASSA COLORATA
FULL BODY COLORED PORCELAIN

20 mm
60x120 R11

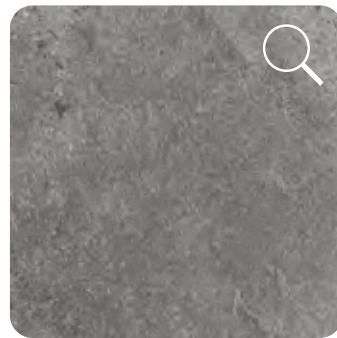

0001821 Mineral Fog
60x120 Nat. Rett. 20 mm ☞ 1 F 71,90



0001820 Mineral Greige
60x120 Nat. Rett. 20 mm ☞ 1 F 71,90



0001822 Mineral Graphite
60x120 Nat. Rett. 20 mm ☞ 1 F 71,90



OUTDOOR FLOOR
X20 MINERAL GREIGE 60x120 Nat. Rett. 20 mm

X20 LEGEND

GRES PORCELLANATO A MASSA COLORATA
FULL BODY COLORED PORCELAIN

20 mm
60x120 R11

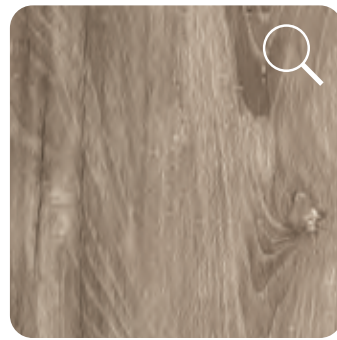

0003690 Legend Sand
30x120 Nat. Rett. 20 mm ☞ 1 **F 71,90**

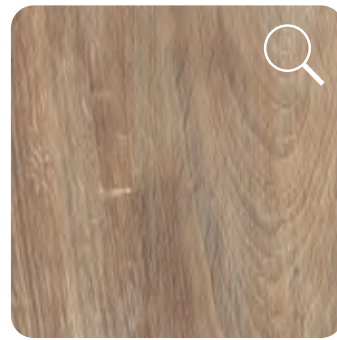

0003691 Legend Havana
30x120 Nat. Rett. 20 mm ☞ 1 **F 71,90**

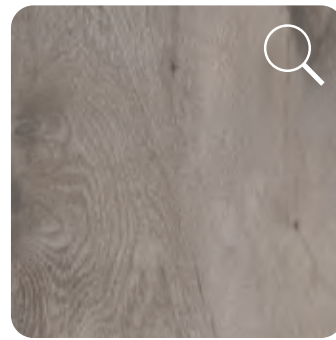

0003692 Legend Grey
30x120 Nat. Rett. 20 mm ☞ 1 **F 71,90**



X20

PEZZI SPECIALI
SPECIAL TRIMS

Bullnose 60x120 Nat. Rett. 20 mm ☞ 1 PZ 169,00	Elemento L 15x60x5 Nat. Rett. 20 mm ☞ 2 PZ 89,00	Elemento L Grip 15x60x5 Nat. Rett. 20 mm ☞ 2 PZ 99,00	Griglia 15x60 Nat. Rett. 20 mm ☞ 4 PZ 169,00	Angolare Griglia sx 15x60 Nat. Rett. 20 mm ☞ 4 PZ 229,00	Angolare Griglia dx 15x60 Nat. Rett. 20 mm ☞ 4 PZ 229,00

X20 ANIMA

FANGO	0007835	0006358	0007072	0006361	0006364	0006367
GRIGIO	0007836	0006359	0007073	0006362	0006365	0006368

X20 FUTURA

CENERE	0007831	0002935	0007065	0002937	0002939	0002941
ANTRACITE	0007832	0002936	0007066	0002938	0002940	0002942

X20 STORM

GREY	0007833	0004282	0007070	0004284	0004286	0004288
SAND	0007834	0004283	0007071	0004285	0004287	0004289

X20 MINERAL

GREIGE	0007828	0002392	0007062	0002395	0002398	0002401
FOG	0007829	0002393	0007063	0002396	0002399	0002402
GRAPHITE	0007830	0002394	0007064	0002397	0002400	0002403

Bullnose 30x120 Nat. Rett. 20 mm ☞ 1 PZ 129,00	Elemento L 15x60x5 Nat. Rett. 20 mm ☞ 2 PZ 89,00	Elemento L Grip 15x60x5 Nat. Rett. 20 mm ☞ 2 PZ 99,00	Griglia 15x60 Nat. Rett. 20 mm ☞ 4 PZ 169,00	Angolare Griglia sx 15x60 Nat. Rett. 20 mm ☞ 4 PZ 229,00	Angolare Griglia dx 15x60 Nat. Rett. 20 mm ☞ 4 PZ 229,00

X20 LEGEND

SAND	0007863	0003693	0007067	0003696	0003699	0003702
HAVANA	0007864	0003694	0007068	0003697	0003700	0003703
GREY	0007865	0003695	0007069	0003698	0003701	0003704

CONSIGLI DI POSA ADVICE FOR LAYING

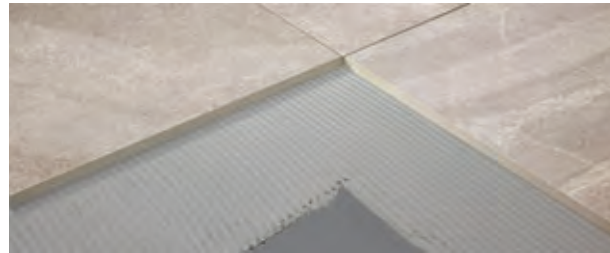

POSA TRADIZIONALE
la posa tradizionale è ideale per la realizzazione di pavimentazioni carrabili.
TRADITIONAL INSTALLATION
traditional installation is ideal for floorings that will be driven over by vehicles.



POSA A SECCO SU ERBA
La posa diretta su erba permette di creare percorsi e camminamenti integrandosi perfettamente nell'ambiente.
DRY INSTALLATION ON GRASS
Installing directly on top of grass enables the creation of paths and walkways that blend in perfectly with the surroundings.



POSA A SECCO SU GHIAIA
La posa su ghiaia permette il perfetto drenaggio delle acque piovane.
DRY INSTALLATION ON GRAVEL
Installing on gravel enables perfect drainage of rainwater.



POSA A SECCO SU SABBIA
La posa su sabbia permette di creare percorsi e camminamenti per spiagge e stabilimenti balneari.
DRY INSTALLATION ON SAND
Installing on top of sand is ideal for creating paths and walkways on beaches and beach bars.

POSA SOPRAELEVATA DA ESTERNO
Il sistema di pavimentazione sopraelevata prevede l'utilizzo di supporti portanti di tipo autolivellante, regolabili oppure fissi che si adattano con semplicità e sicurezza ad ogni tipo di pavimento sottostante. Il sistema permette la realizzazione di piani di posa con altezze variabili, da terra, comprese fra 25 e 270 mm. L'indipendenza della pavimentazione dai supporti garantisce l'assorbimento di eventuali movimenti strutturali. Il sistema sopraelevato non necessita di massetto in cemento e consente una diminuzione del peso sulla struttura portante. Le fughe aperte tra una piastrella ed un'altra consentono un facile deflusso dell'acqua piovana evitando tutti i rischi di accumulo o di ristagno. La presenza dell'intercapedine fra il piano di calpestio e il piano di appoggio favorisce l'aerazione e l'isolamento termico. Questa soluzione permette inoltre il passaggio di impianti e tubazioni nell'intercapedine, e la facile ispezione degli stessi una volta installata la pavimentazione.

OUTDOOR RAISED LAYING SYSTEM
The raised floor system foresees the use of self-levelling, adjustable or fixed load bearing supports that easily adapt to the floor below in total safety. The system is suitable to create laying designs with variable heights from the ground, which range between 25 and 270 mm. The independence of the flooring from the supports guarantees the absorption of any structural movements. The raised system does not require a cement screed and reduces the load on the bearing structure. The open joints between the tiles allow rainwater to easily drain off, avoiding any risk of water accumulation or stagnation. The gap between the tread surface and the support surface favours ventilation and heat insulation. This solution allows for the installation of systems and piping in the gap, which can be easily inspected even once the floor has been installed.

CONSUMO SUPPORTI PER PAVIMENTAZIONE SOPRAELEVATA SUPPORTS FOR RAISED LAYING SYSTEM USAGE

F.to piastrella Tile size	Posa lineare Linear laying	Posa alternata Alternative laying
60x120 24"x48" Rett.	2,78 pz/m ²	2,78 pz/m ²
30x120 12"x48" Rett.	5,56 pz/m ²	5,56 pz/m ²

N.B il calcolo tiene conto di un supporto centrale in corrispondenza del lato lungo della piastrella.
N.B the calculation takes into account a central support at the long side of the tile.

SCHEMI DI POSA LAYING PATTERNS

ES. : POSA LINEARE
EX. : LINEAR LAYING

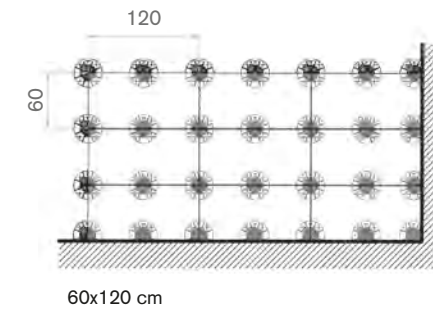

ES. : POSA ALTERNATA
EX. : ALTERNATE LAYING

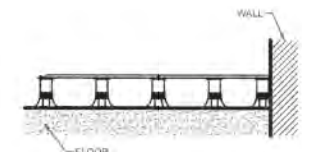
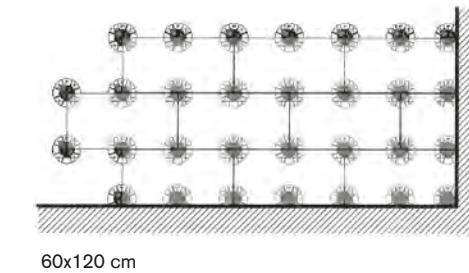

60x120 cm
24"x48"

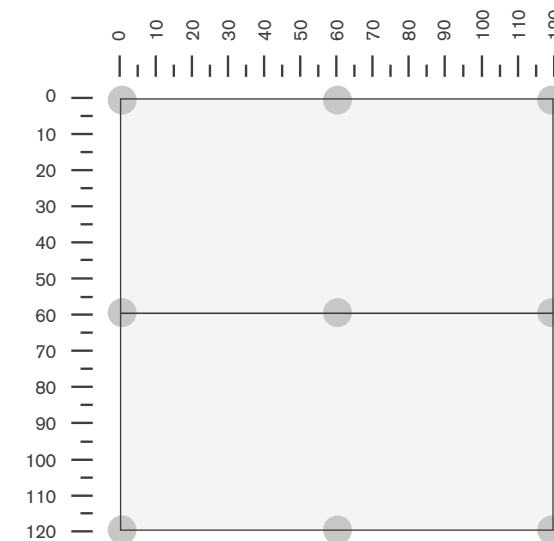

30x120 cm
12"x48"

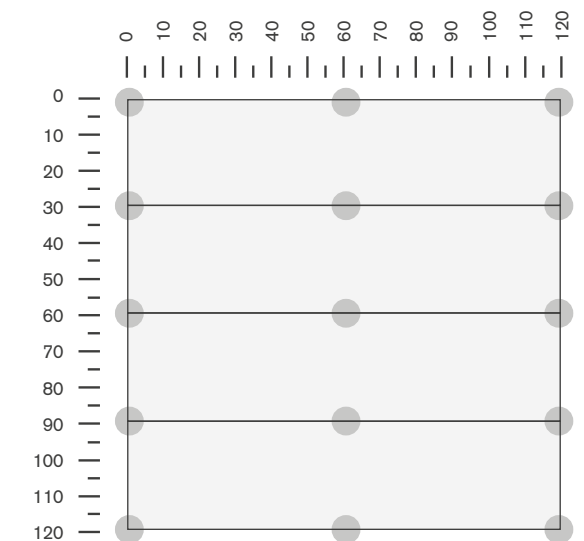

X30

GRES PORCELLANATO 30MM

30MM PORCELAIN TILES

170 X30 ANIMA
170 X30 LEGEND

X30 ANIMA

GRES PORCELLANATO
PORCELAIN TILES

30 mm

90x90 R11

60x60 R11

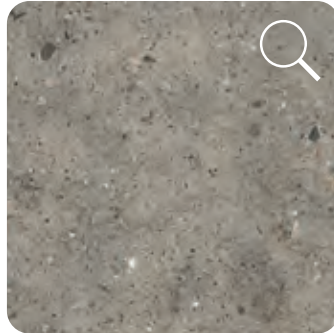

0009241 Anima Fango
90x90 Nat. Rett. 30 mm ☞ 1 F 116,50
0009243 Anima Fango
60x60 Nat. Rett. 30 mm ☞ 1 F 98,50

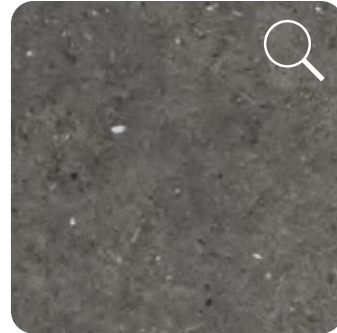

0009242 Anima Fumo
60x60 Nat. Rett. 30 mm ☞ 1 F 98,50

X30 LEGEND

GRES PORCELLANATO
PORCELAIN TILES

30 mm

30x120 R11

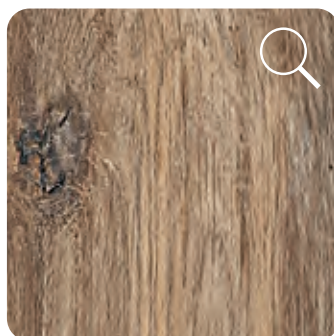

0009245 Legend Havana
30x120 Nat. Rett. 30 mm ☞ 1 F 116,50

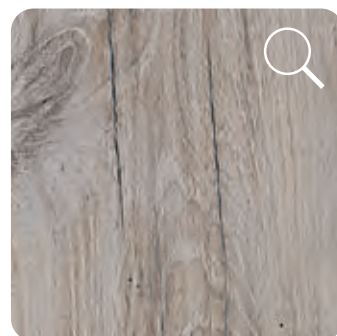

0009244 Legend Grey
30x120 Nat. Rett. 30 mm ☞ 1 F 116,50

X30

SOLUZIONI PER SUPERFICI CARRABILI URBANE E RESIDENZIALI
DRIVE-OVER SURFACES SOLUTIONS FOR URBAN AND RESIDENTIAL SPACES

I prodotti X30, grazie allo spessore maggiorato di 30 mm, hanno le caratteristiche tecniche necessarie per la posa di tutte le situazioni carrabili in esterno, dagli spazi residenziali privati fino ai centri urbani.
In caso di traffico leggero, come nei viali, nei cortili e nei parcheggi delle abitazioni, la pavimentazione può essere installata senza incollaggio. In questo caso il materiale si stende su una base di aggregati lapidei di varia granulometria compattati, avendo cura di utilizzare i comuni distanziatori in materiale plastico.
Nelle zone sottoposte a traffico elevato, come percorsi stradali e piazze cittadine, è invece necessario effettuare la posa su massetto cementizio con malta d'allettamento, seguendo procedimenti analoghi a quelli utilizzati per la posa dei materiali naturali.

With their extra-large 30 mm thickness, X30 slabs have the necessary technical characteristics for use in any outdoor vehicular application, from private residential areas to urban centres.
For light traffic situations such as driveways, courtyards and residential parking spaces, the slabs can be installed without adhesive. In this case, they should be laid on a base of compacted stone aggregates of various sizes and positioned using ordinary plastic spacers.
In heavy traffic areas such as roads and city squares, the slabs should be laid on a cement screed with bedding mortar following similar procedures to those used for the installation of natural materials.



TRAFFICO LEGGERO
LIGHT TRAFFIC



POSA A SECCO SU GHIAIA
DRY LAYING ON GRAVEL

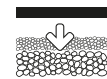

TRAFFICO LEGGERO
LIGHT TRAFFIC



POSA A SECCO SU GHIAIA
DRY LAYING ON GRAVEL

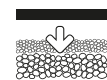

TRAFFICO URBANO
URBAN TRAFFIC



POSA SU MASSETTO
LAYING ON CEMENT SCREED



GRES PORCELLANATO

CONTRACT



PORCELAIN TILES

174 TABULA
176 TRENTO
178 FABRICA

TABULA

GRES PORCELLANATO
PORCELAIN TILES

9 mm
20x120 nat.

Classificazione secondo norme UNI EN 14411 (ISO 13006) Allegato G - Gruppo Bla GL
Classification in accordance with UNI EN 14411 (ISO 13006) Annex G - Group Bla GL

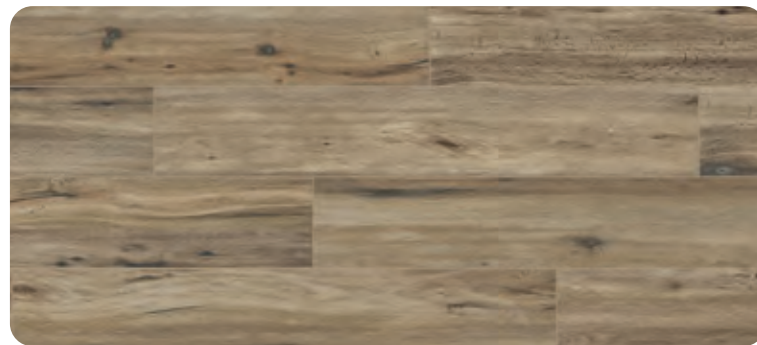

NOCE R10
0003092 Tabula Noce
*20x120 Nat. Rett. **F 42,50**



0003171 Battiscopa Noce
*6,5x120 Nat. Rett. **6 PZ 10,00**

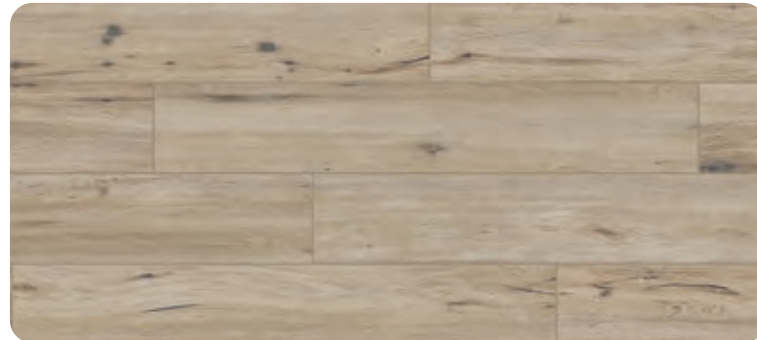

BEIGE R10
0003093 Tabula Beige
*20x120 Nat. Rett. **F 42,50**



0003172 Battiscopa Beige
*6,5x120 Nat. Rett. **6 PZ 10,00**



GRIGIO R10
0003094 Tabula Grigio
*20x120 Nat. Rett. **F 42,50**



0003173 Battiscopa Grigio
*6,5x120 Nat. Rett. **6 PZ 10,00**

* Fino ad esaurimento scorte l'articolo verrà consegnato a spessore 7 mm.
The item will be delivered 7 mm thick until stocks are exhausted.



FLOOR
TABULA BEIGE 20x120 Nat. Rett.

TRENTO

GRES PORCELLANATO
PORCELAIN TILES

9 mm

20x120 nat.

30x120 nat.

Classificazione secondo norme UNI EN 14411 (ISO 13006) Allegato G - Gruppo Bla GL
Classification in accordance with UNI EN 14411 (ISO 13006) Annex G - Group Bla GL

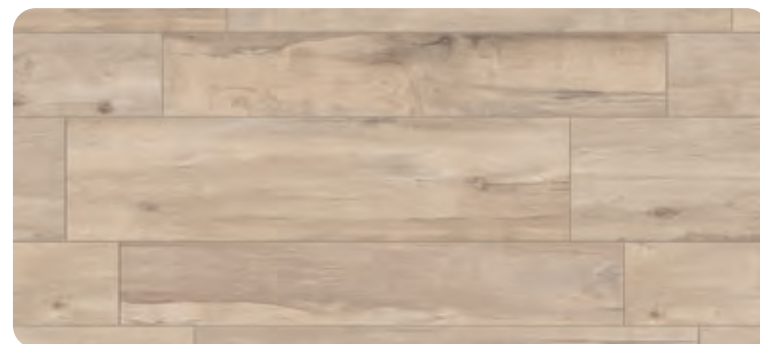

BETULLA R10

TN 3111 R Trento Betulla
30x120 Nat. Rett. F 42,50

TN 2111 R Trento Betulla
20x120 Nat. Rett. F 42,50



TN BN 112 Battiscopa Betulla
6,5x120 Nat. Rett. 6 PZ 10,00

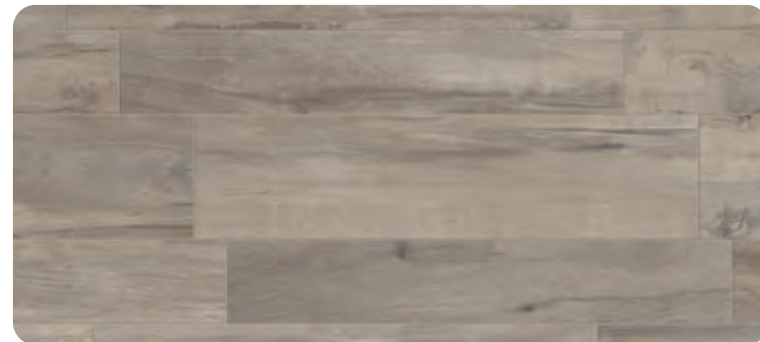

GRIGIO R10

TN 3122 R Trento Grigio
30x120 Nat. Rett. F 42,50

TN 2122 R Trento Grigio
20x120 Nat. Rett. F 42,50



TN BN 222 Battiscopa Grigio
6,5x120 Nat. Rett. 6 PZ 10,00



NATURALE R10

TN 3113 R Trento Naturale
30x120 Nat. Rett. F 42,50

TN 2113 R Trento Naturale
20x120 Nat. Rett. F 42,50



TN BN 132 Battiscopa Naturale
6,5x120 Nat. Rett. 6 PZ 10,00



NOCE R10

TN 3144 R Trento Noce
30x120 Nat. Rett. F 42,50

TN 2144 R Trento Noce
20x120 Nat. Rett. F 42,50



TN BN 442 Battiscopa Noce
6,5x120 Nat. Rett. 6 PZ 10,00



FLOOR
TRENTO GRIGIO 20x120 Nat. Rett.

FABRICA

GRES PORCELLANATO A MASSA COLORATA
FULL BODY COLORED PORCELAIN

9 mm

30x60 nat.

60x60 nat.

Classificazione secondo norme UNI EN 14411 (ISO 13006) Allegato G - Gruppo Bla GL
Classification in accordance with UNI EN 14411 (ISO 13006) Annex G - Group Bla GL

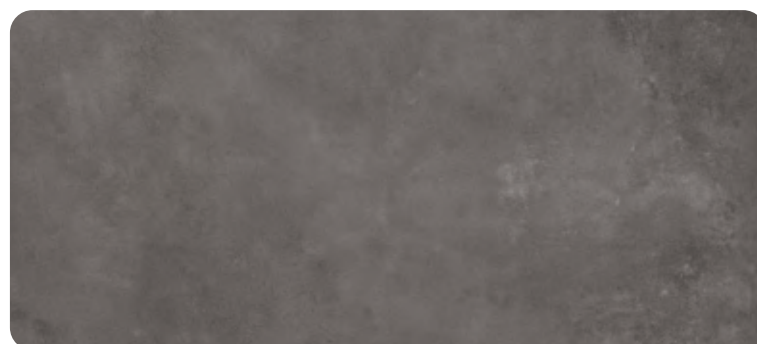

TORTORA R10

0001141 Fabrica Tortora
60x60 Nat. Rett. **F 29,90**

0001145 Fabrica Tortora
30x60 Nat. Rett. **F 29,90**



0001284 Battiscopa Tortora
5,5x60 Nat. \otimes 10 **PZ 7,00**



PIOMBO R10

0001142 Fabrica Piombo
60x60 Nat. Rett. **F 29,90**

0001146 Fabrica Piombo
30x60 Nat. Rett. **F 29,90**



0001285 Battiscopa Piombo
5,5x60 Nat. \otimes 10 **PZ 7,00**



AVORIO R10

0001143 Fabrica Avorio
60x60 Nat. Rett. **F 29,90**

0001147 Fabrica Avorio
30x60 Nat. Rett. **F 29,90**



0001286 Battiscopa Avorio
5,5x60 Nat. \otimes 10 **PZ 7,00**

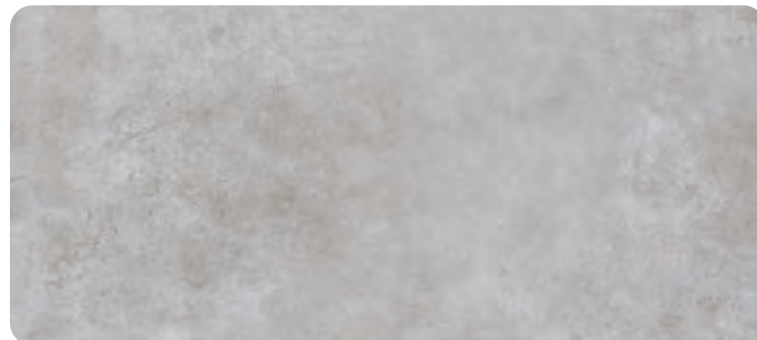

ACCIAIO R10

0001144 Fabrica Acciaio
60x60 Nat. Rett. **F 29,90**

0001148 Fabrica Acciaio
30x60 Nat. Rett. **F 29,90**



0001287 Battiscopa Acciaio
5,5x60 Nat. \otimes 10 **PZ 7,00**



FLOOR
FABRICA ACCIAIO 60x60 Nat. Rett.
FABRICA ACCIAIO 30x60 Nat. Rett.

WALL

RIVESTIMENTI

WALL TILES

- 182 ENERGY
- 190 CREA
- 198 CANVAS
- 204 LUCE
- 208 SAUVAGE

ENERGY

PASTA BIANCA DA RIVESTIMENTO
WHITE BODY WALL TILES

7 mm
30x120 matt



MILK



GREY



CREAM



PEACOCK



CORAL



CURRY



ENERGY



WALL
SPATULA MILK 30x120 Rett.
SHABBY PEACOCK 30x120 Rett.
MATITA ALLUMINIO BLACK 0,5x120
FLOOR
WORN SHADOW 60x60 Nat. Rett.



WALL
SHABBY CURRY 30x120 Rett.
SHABBY CORAL 30x120 Rett.
SHABBY PEACOCK 30x120 Rett.

ENERGY

7 mm

Fino ad esaurimento scorte gli articoli ENERGY verranno consegnati a spessore 9 mm.
The ENERGY items will be delivered 9 mm thick until stocks are exhausted.

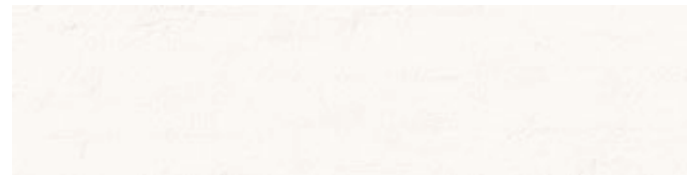

0002794 Energy Shabby Milk
30x120 Rett. **F 51,90**



* 0002806 Energy Spatula Milk
30x120 Rett. **F 56,90**

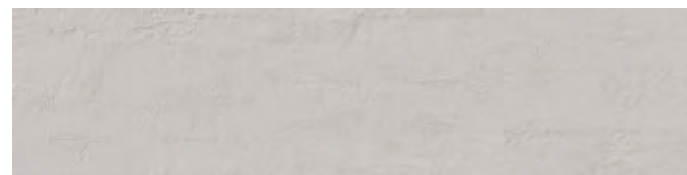

0002795 Energy Shabby Grey
30x120 Rett. **F 51,90**



* 0002807 Energy Spatula Grey
30x120 Rett. **F 56,90**

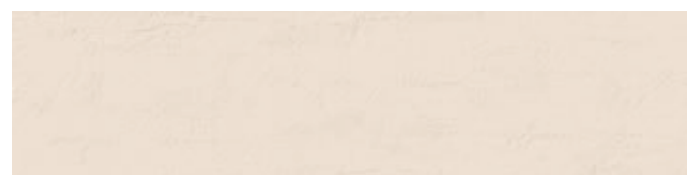

0002796 Energy Shabby Cream
30x120 Rett. **F 51,90**



* 0002808 Energy Spatula Cream
30x120 Rett. **F 56,90**



0002797 Energy Shabby Peacock
30x120 Rett. **F 51,90**



0003019 Energy Peacock Listello
5x120 Rett. **PZ 10,00**



0002798 Energy Shabby Coral
30x120 Rett. **F 51,90**



0003020 Energy Coral Listello
5x120 Rett. **PZ 10,00**



0002799 Energy Shabby Curry
30x120 Rett. **F 51,90**



0003021 Energy Curry Listello
5x120 Rett. **PZ 10,00**

* La non perfetta continuità di linee, rilievi o motivi grafici tra piastrelle adiacenti è naturale conseguenza del processo produttivo, pertanto non costituisce un vizio del prodotto.
Any variations in graphic designs or textures between adjacent tiles are a natural consequence of the manufacturing process and do not constitute a product defect.

ENERGY

7 mm

Fino ad esaurimento scorte gli articoli ENERGY verranno consegnati a spessore 9 mm.
The ENERGY items will be delivered 9 mm thick until stocks are exhausted.



0002810 Energy Brush Grey/Cream
* 30x120 Rett. F 56,90



0002813 Energy Dots
* 30x120 Rett. F 56,90



* 0003022 Energy Dots Listello Mix
5x120 Rett. PZ 10,00

MATITE ALLUMINIO - ALUMINIUM STRIPS

Articoli realizzati in alluminio anodizzato per l'uso a parete, adatti a raccordare piastrelle di diverso spessore (9/7/6 mm). Avvertenze per la posa e la pulizia a pag. 223.
Anodized Aluminium strips for use between wall tiles of different thicknesses (9/7/6 mm). Instructions for installation and cleaning page 223.

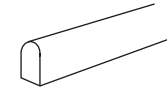

MATITA ALLUMINIO 0,5x120  4

Parte superiore arrotondata. Rounded top.

 Matita Alluminio
0000086 PZ 19,00

Parte superiore arrotondata e colorata con resine acriliche.
Rounded top colored with acrylic resins.

 Matita Allum. Oro
0008535 PZ 26,00

 Matita Allum. Rame Scuro
0008534 PZ 26,00

 Matita Allum. White
0000087 PZ 26,00

 Matita Allum. Terracotta
0008530 PZ 26,00

 Matita Allum. Blu
0008532 PZ 26,00

 Matita Allum. Verde
0008531 PZ 26,00

 Matita Allum. Ardesia
0008533 PZ 26,00

 Matita Allum. Black
0000088 PZ 26,00

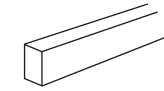

MATITA ALLUMINIO 0,5x120  4

Parte superiore piatta colorata in bagno galvanico.
Flat top colored in galvanic bath.

 Matita Allum. Bronzo
0000557 PZ 33,00

 Matita Allum. Rame
0000556 PZ 33,00

* Articolo composto da pattern grafici diversi che non prevedono agganci tra loro e miscelati in modo casuale in fase di inscatolamento. Non si garantisce pertanto la presenza costante di tutti i soggetti all'interno delle confezioni.

This article comes in several different versions with unconnected patterns that are mixed randomly at the time of packaging. There is therefore no guarantee that all patterns will be present in any individual box.

PASTA BIANCA DA RIVESTIMENTO WHITE BODY WALL TILES

Classificazione secondo norme UNI EN 14411 (ISO 13006) Allegato L - Gruppo BIII
Classification in accordance with UNI EN 14411 (ISO 13006) Annex L - Group BIII

CREA

PASTA BIANCA DA RIVESTIMENTO
WHITE BODY WALL TILES

7 mm
30x120 matt



ASH

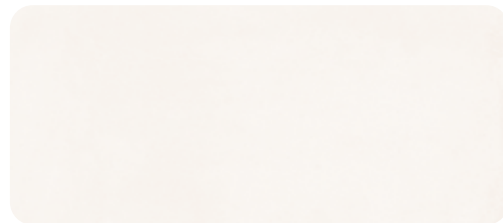

PEARL

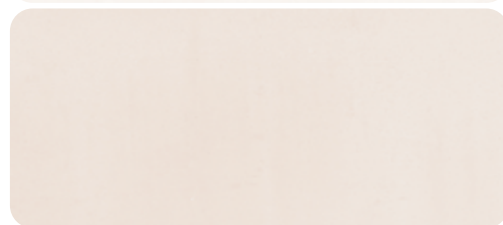

BISQUIT

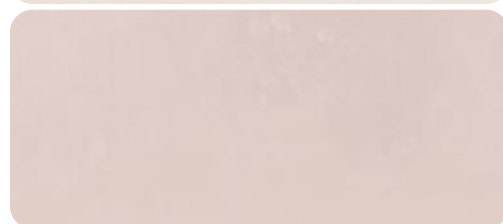

QUARTZ



CREA



WALL
CREA PEARL 30x120 Rett.
CREA STORIES 30x120 Rett.
CREA WATERY 30x120 Rett.
FLOOR
LEGEND GREY 20x120 Nat. Rett.
LEGEND GREY 20x170 Nat. Rett.



WALL
CREA MOTION BISQUIT 30x120 Rett.
MATITA ALLUMINIO RAME 0,5x120

CREA

7 mm

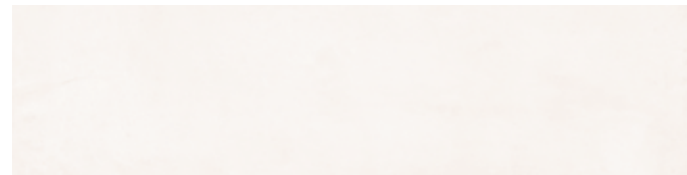

0000169 Crea Pearl
30x120 Rett. F 51,90

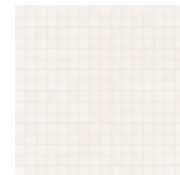

0000174
Crea Mos. Pearl
30x30 Rett.
☞ 4 F 255,00



0000179
Crea Mos. Circle Pearl
30x30 Rett.
☞ 4 PZ 65,00



0000170 Crea Ash
30x120 Rett. F 51,90

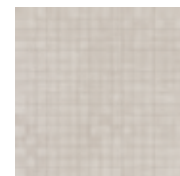

0000175
Crea Mos. Ash
30x30 Rett.
☞ 4 F 255,00



0000180
Crea Mos. Circle Ash
30x30 Rett.
☞ 4 PZ 65,00

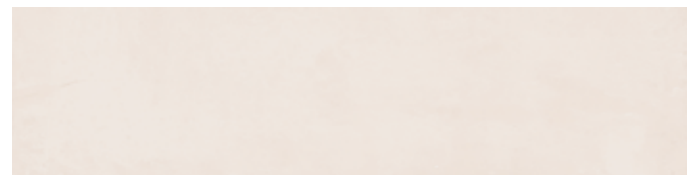

0000171 Crea Bisquit
30x120 Rett. F 51,90



0000176
Crea Mos. Bisquit
30x30 Rett.
☞ 4 F 255,00



0000181
Crea Mos. Circle Bisquit
30x30 Rett.
☞ 4 PZ 65,00



0000172 Crea Quartz
30x120 Rett. F 51,90



0000177
Crea Mos. Quartz
30x30 Rett.
☞ 4 F 255,00



0000182
Crea Mos. Circle Quartz
30x30 Rett.
☞ 4 PZ 65,00

SCHEMI DI POSA MOSAICO CIRCLE CIRCLE MOSAIC INSTALLATION PATTERNS

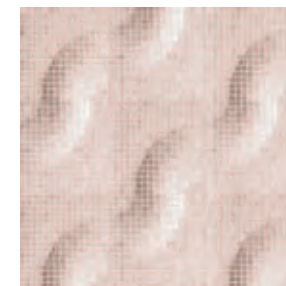

DECORI PER RIVESTIMENTO WALL DECORATIONS



0000184 Crea List. Colorful Cognac (Glossy)
5x120 ☞ 4 PZ 60,00



0000185 Crea List. Colorful Ochre (Glossy)
5x120 ☞ 4 PZ 60,00



0000186 Crea List. Colorful Sea (Glossy)
5x120 ☞ 4 PZ 60,00

CREA

7 mm

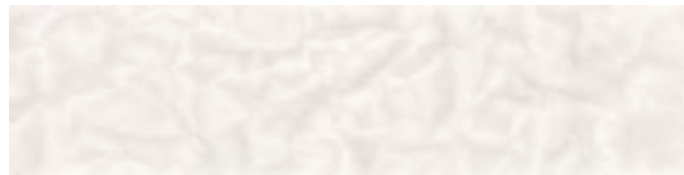

* 0000194 Crea Motion Pearl
30x120 Rett. F 56,90



* 0000196 Crea Motion Bisquit
30x120 Rett. F 56,90

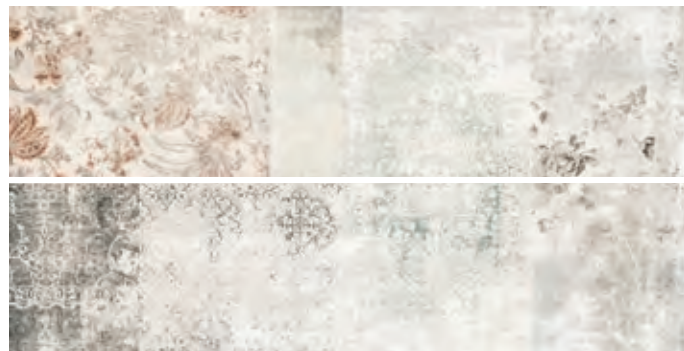

0000190 Crea Stories
** 30x120 Rett. F 56,90



0000188 Crea Fold
** 30x120 Rett. F 56,90

MATITE ALLUMINIO - ALUMINIUM STRIPS

Articoli realizzati in alluminio anodizzato per l'uso a parete, adatti a raccordare piastrelle di diverso spessore (9/7/6 mm). Avvertenze per la posa e la pulizia a pag. 223.
Anodized Aluminium strips for use between wall tiles of different thicknesses (9/7/6 mm). Instructions for installation and cleaning page 223.

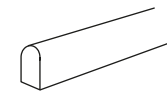

MATITA ALLUMINIO 0,5x120  4

Parte superiore arrotondata. Rounded top.



Matita Alluminio
0000086 PZ 19,00

Parte superiore arrotondata e colorata con resine acriliche.
Rounded top colored with acrylic resins.



Matita Allum. Oro
0008535 PZ 26,00



Matita Allum. Rame Scuro
0008534 PZ 26,00



Matita Allum. White
0000087 PZ 26,00



Matita Allum. Terracotta
0008530 PZ 26,00



Matita Allum. Blu
0008532 PZ 26,00



Matita Allum. Verde
0008531 PZ 26,00



Matita Allum. Ardesia
0008533 PZ 26,00



Matita Allum. Black
0000088 PZ 26,00

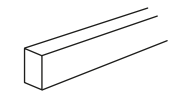

MATITA ALLUMINIO 0,5x120  4

Parte superiore piatta colorata in bagno galvanico.
Flat top colored in galvanic bath.



Matita Allum. Bronzo
0000557 PZ 33,00



Matita Allum. Rame
0000556 PZ 33,00

* La non perfetta continuità di linee, rilievi o motivi grafici tra piastrelle adiacenti è naturale conseguenza del processo produttivo, pertanto non costituisce un vizio del prodotto.
Any variations in graphic designs or textures between adjacent tiles are a natural consequence of the manufacturing process and do not constitute a product defect.

** Articolo composto da pattern grafici diversi che non prevedono agganci tra loro e miscelati in modo casuale in fase di inscatolamento. Non si garantisce pertanto la presenza costante di tutti i soggetti all'interno delle confezioni.
This article comes in several different versions with unconnected patterns that are mixed randomly at the time of packaging. There is therefore no guarantee that all patterns will be present in any individual box.

PASTA BIANCA DA RIVESTIMENTO WHITE BODY WALL TILES

Classificazione secondo norme UNI EN 14411 (ISO 13006) Allegato L - Gruppo BIII
Classification in accordance with UNI EN 14411 (ISO 13006) Annex L - Group BIII

CANVAS

PASTA BIANCA DA RIVESTIMENTO
WHITE BODY WALL TILES

7 mm

60x120 matt

30x120 matt



COTTON

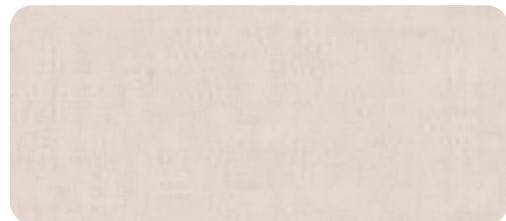

BEIGE



CANVAS

7 mm

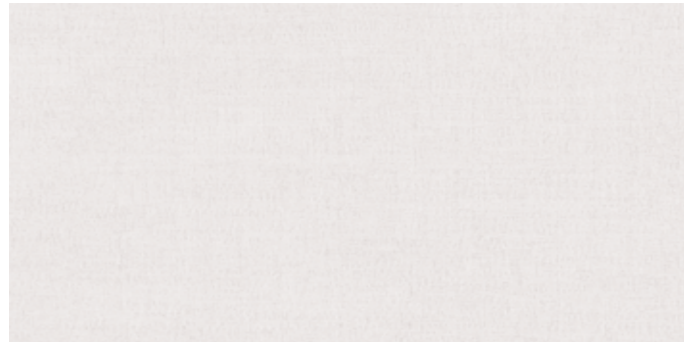

6121210 Canvas Cotton
60x120 Rett. F 51,90
6121215 Canvas Cotton
30x120 Rett. F 51,90



6121310 Canvas Beige
60x120 Rett. F 51,90
6121315 Canvas Beige
30x120 Rett. F 51,90



6121225 Dec. Canvas Flora Cotton
60x120 ☞ 1 PZ 295,00



6121250 Mos. Mini Canvas Cotton
30x30 ☞ 4 F 245,00

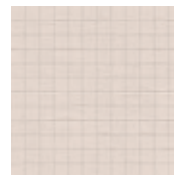

6121350 Mos. Mini Canvas Beige
30x30 ☞ 4 F 245,00

7 mm

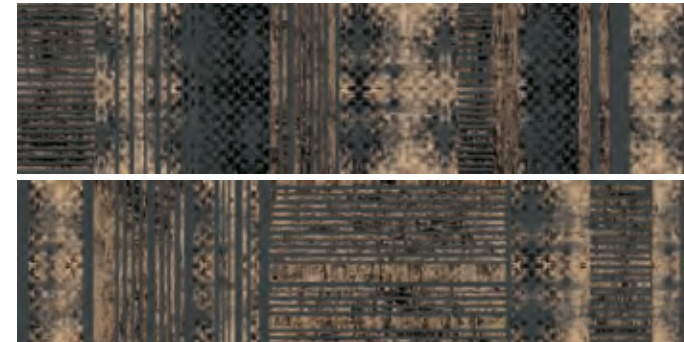

6121620 Dec. Canvas Treasure Black mix 2
30x120 ☞ 2 PZ 145,00 (prezzo al pz.)

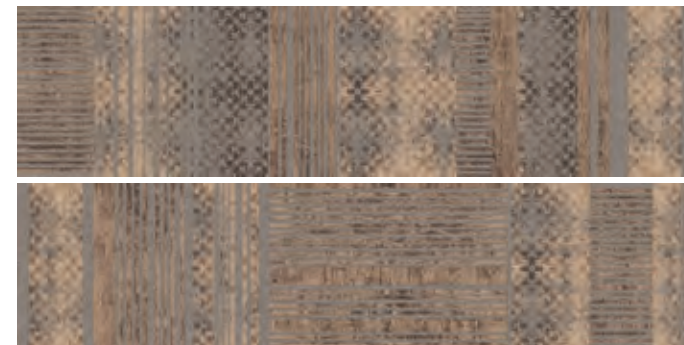

6121520 Dec. Canvas Treasure Tobacco mix 2
30x120 ☞ 2 PZ 145,00 (prezzo al pz.)



6121230 Dec. Canvas Flora Cotton mix2
30x120 ☞ 2 PZ 145,00 (prezzo al pz.)

MATITE ALLUMINIO ALUMINIUM STRIPS

Articoli realizzati in alluminio anodizzato per l'uso a parete, adatti a raccordare piastrelle di diverso spessore (9/7/6 mm). Avvertenze per la posa e la pulizia a pag. 223.

Anodized Aluminium strips for use between wall tiles of different thicknesses (9/7/6 mm). Instructions for installation and cleaning page 223.

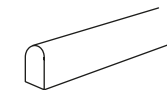

MATITA ALLUMINIO 0,5x120 ☞ 4

Parte superiore arrotondata. Rounded top.

● Matita Alluminio
0000086 PZ 19,00

Parte superiore arrotondata e colorata con resine acriliche.
Rounded top colored with acrylic resins.

● Matita Allum. Oro
0008535 PZ 26,00

● Matita Allum. Rame Scuro
0008534 PZ 26,00

○ Matita Allum. White
0000087 PZ 26,00

● Matita Allum. Terracotta
0008530 PZ 26,00

● Matita Allum. Blu
0008532 PZ 26,00

● Matita Allum. Verde
0008531 PZ 26,00

● Matita Allum. Ardesia
0008533 PZ 26,00

● Matita Allum. Black
0000088 PZ 26,00

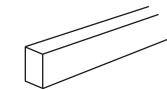

MATITA ALLUMINIO 0,5x120 ☞ 4

Parte superiore piatta colorata in bagno galvanico.
Flat top colored in galvanic bath.

● Matita Allum. Bronzo
0000557 PZ 33,00

● Matita Allum. Rame
0000556 PZ 33,00

CANVAS



WALL
CANVAS USED BEIGE 60x120 Rett.
FLOOR
LEGEND SAND 20x120 Nat. Rett.

7 mm



* 6121710 Canvas Arabesque Cotton
60x120 Rett. F 56,90



* 6121810 Canvas Arabesque Beige
60x120 Rett. F 56,90

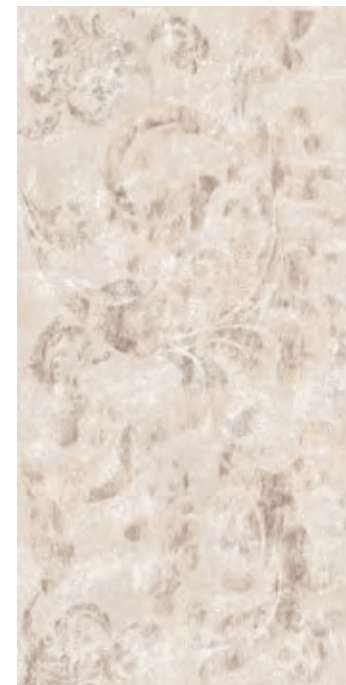

* 6122105 Canvas Used Beige
60x120 Rett. F 56,90



* 6122205 Canvas Used Grey
60x120 Rett. F 56,90

PASTA BIANCA DA RIVESTIMENTO
WHITE BODY WALL TILES

Classificazione secondo norme UNI EN 14411 (ISO 13006) Allegato L - Gruppo BIII
Classification in accordance with UNI EN 14411 (ISO 13006) Annex L - Group BIII

* La non perfetta continuità di linee, rilievi o motivi grafici tra piastrelle adiacenti è naturale conseguenza del processo produttivo, pertanto non costituisce un vizio del prodotto.
Any variations in graphic designs or textures between adjacent tiles are a natural consequence of the manufacturing process and do not constitute a product defect.

LUCE

PASTA BIANCA DA RIVESTIMENTO
WHITE BODY WALL TILES

8 mm

5x25 glossy / satin



PERLA



ACCIAIO

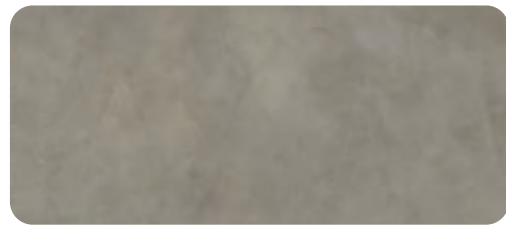

PELTRO



PIOMBO



VERDERAME



ORO



LUCE

8 mm

0006930 Perla Satin
0006924 Perla Glossy
5x25 F 58,50

0006925 Acciaio Satin
0006919 Acciaio Glossy
5x25 F 58,50

0006926 Peltro Satin
0006920 Peltro Glossy
5x25 F 58,50

0006927 Piombo Satin
0006921 Piombo Glossy
5x25 F 58,50

0006929 Verderame Satin
0006923 Verderame Glossy
5x25 F 58,50

0006928 Oro Satin
0006922 Oro Glossy
5x25 F 58,50

MATITE ALLUMINIO - ALUMINIUM STRIPS

Articoli realizzati in alluminio anodizzato per l'uso a parete, adatti a raccordare piastrelle di diverso spessore (9/7/6 mm). Avvertenze per la posa e la pulizia a pag. 223.
Anodized Aluminium strips for use between wall tiles of different thicknesses (9/7/6 mm). Instructions for installation and cleaning page 223.

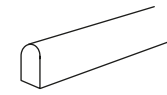

MATITA ALLUMINIO 0,5x120  4

Parte superiore arrotondata. Rounded top.

 Matita Alluminio
0000086 PZ 19,00

Parte superiore arrotondata e colorata con resine acriliche.
Rounded top colored with acrylic resins.

 Matita Allum. Oro
0008535 PZ 26,00

 Matita Allum. Rame Scuro
0008534 PZ 26,00

 Matita Allum. White
0000087 PZ 26,00

 Matita Allum. Terracotta
0008530 PZ 26,00

 Matita Allum. Blu
0008532 PZ 26,00

 Matita Allum. Verde
0008531 PZ 26,00

 Matita Allum. Ardesia
0008533 PZ 26,00

 Matita Allum. Black
0000088 PZ 26,00

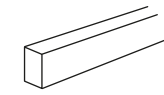

MATITA ALLUMINIO 0,5x120  4

Parte superiore piatta colorata in bagno galvanico.
Flat top colored in galvanic bath.

 Matita Allum. Bronzo
0000557 PZ 33,00

 Matita Allum. Rame
0000556 PZ 33,00

PASTA BIANCA DA RIVESTIMENTO WHITE BODY WALL TILES

Classificazione secondo norme UNI EN 14411 (ISO 13006) Allegato L - Gruppo BIII
Classification in accordance with UNI EN 14411 (ISO 13006) Annex L - Group BIII



WALL
LUCE VERDERAME 60x120 Nat. Rett.
LUCE PIOMBO SATIN 5x25



WALL
LUCE ORO GLOSSY 5x25
LUCE ORO SATIN 5x25



WALL
LUCE ACCIAIO GLOSSY 5x25
LUCE ACCIAIO SATIN 5x25

SAUVAGE

PASTA BIANCA DA RIVESTIMENTO
WHITE BODY WALL TILES

10,5 mm
25x70 matt



PERLA

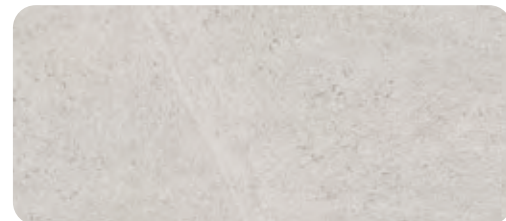

GRIGIO

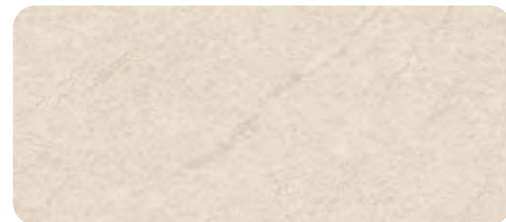

AVORIO

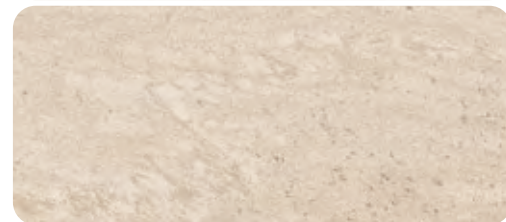

SABBIA



SAUVAGE

10,5 mm



0000061 Sauvage Perla
25x70 F 37,90

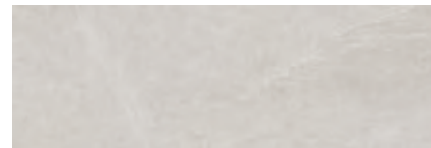

0000062 Sauvage Grigio
25x70 F 37,90

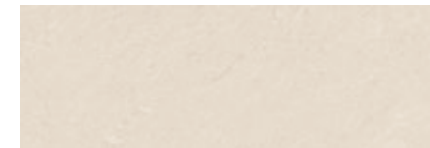

0000063 Sauvage Avorio
25x70 F 37,90



0000064 Sauvage Sabbia
25x70 F 37,90



0000065 Sauvage Wave Perla
25x70 F 39,90



0000066 Sauvage Wave Grigio
25x70 F 39,90



0000067 Sauvage Wave Avorio
25x70 F 39,90



0000068 Sauvage Wave Sabbia
25x70 F 39,90



0000106 Sauvage Mosaico Mix Perla
25x25 4 PZ 13,00



0000107 Sauvage Mosaico Mix Grigio
25x25 4 PZ 13,00



0000108 Sauvage Mosaico Mix Avorio
25x25 4 PZ 13,00



0000109 Sauvage Mosaico Mix Sabbia
25x25 4 PZ 13,00



WALL
SAUVAGE WAVE PERLA 25x70
FASCIA SLATE NERO 3x30

MATITE ALLUMINIO - ALUMINIUM STRIPS

Articoli realizzati in alluminio anodizzato per l'uso a parete, adatti a raccordare piastrelle di diverso spessore (9/7/6 mm). Avvertenze per la posa e la pulizia a pag. 223.
Anodized Aluminium strips for use between wall tiles of different thicknesses (9/7/6 mm). Instructions for installation and cleaning page 223.

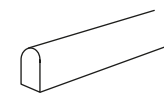

MATITA ALLUMINIO 0,5x120 4

Parte superiore arrotondata. Rounded top.



Matita Alluminio
0000086 PZ 19,00

Parte superiore arrotondata e colorata con resine acriliche.
Rounded top colored with acrylic resins.



Matita Allum. Oro
0008535 PZ 26,00



Matita Allum. Rame Scuro
0008534 PZ 26,00



Matita Allum. White
0000087 PZ 26,00



Matita Allum. Terracotta
0008530 PZ 26,00



Matita Allum. Blu
0008532 PZ 26,00



Matita Allum. Verde
0008531 PZ 26,00



Matita Allum. Ardesia
0008533 PZ 26,00



Matita Allum. Black
0000088 PZ 26,00

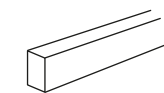

MATITA ALLUMINIO 0,5x120 4

Parte superiore piatta colorata in bagno galvanico.
Flat top colored in galvanic bath.



Matita Allum. Bronzo
0000557 PZ 33,00



Matita Allum. Rame
0000556 PZ 33,00

PASTA BIANCA DA RIVESTIMENTO WHITE BODY WALL TILES

Classificazione secondo norme UNI EN 14411 (ISO 13006) Allegato L - Gruppo BIII
Classification in accordance with UNI EN 14411 (ISO 13006) Annex L - Group BIII

INFO TECH



INFORMAZIONI
TECNICHE

TECHNICAL
INFORMATION

214	WIDE
219	AUTOLEVELING
220	CONSIGLI DI POSA E PULIZIA INSTALLATION AND CLEANING ADVICE
225	GUIDA ALLA CONSULTAZIONE CONSULTATION GUIDE
225	ECOSOSTENIBILITÀ ECO-SUSTAINABILITY
226	CARATTERISTICHE TECNICHE TECHNICAL CHARACTERISTICS
229	CONDIZIONI GENERALI DI VENDITA GENERAL SALES TERMS AND CONDITIONS
234	IMBALLI PACKAGING

CERAMIC R-EVOLUTION

Il progetto WIDE Ariana parte dalla rivoluzionaria tecnologia produttiva CONTINUA+, che permette di produrre lastre in gres porcellanato robuste e leggere allo stesso tempo, grazie allo spessore ridotto di 6 mm, fino alla dimensione record di 120x280 cm. Il nuovo sistema di pressatura prevede la compattazione a secco delle materie prime e consente di ottenere superfici particolarmente apprezzabili sia per la qualità estetica che per le performance tecniche.

Ariana's WIDE collection consists of tough yet lightweight porcelain slabs with a thickness of just 6 mm and a record size of 120x280 cm produced using the revolutionary CONTINUA+ technology. The new pressing system involves dry compaction of raw materials and is able to produce surfaces that combine excellent aesthetic quality with outstanding technical performance.



WIDE & STRONG

WIDE è perfettamente idoneo sia per il rivestimento che per la pavimentazione, in ambito residenziale e commerciale. Lo spessore di 6 mm consente di mantenere un'ottima resistenza al carico di rottura reale.

WIDE is ideal as both a floor and wall covering in residential and commercial projects. The 6 mm thickness enable it to maintain excellent breaking strength in real situations.



LITE GOES WIDE

Lo spessore di 6 mm consente di ridurre il peso per mq con interessanti vantaggi in termini di maneggevolezza e movimentazione.

The 6 mm thickness result in a reduced weight per square metre, bringing significant advantages in terms of ease of working and handling.



WIDE IS LEVELING

La combinazione fra impasto ad elevata plasticità, spessore e grande dimensione, dona particolare elasticità al prodotto, per ottenere risultati di posa sempre impeccabili.

The combination of a body with high plasticity, thickness and dimensions makes for a highly elastic product that delivers consistently flawless results.



EASY AS WIDE

La formulazione dell'impasto, unita alla compattazione a secco e alla cottura in forni di nuova concezione, genera un gres particolarmente facile da tagliare e lavorare.

The chemical formulation of the body combined with the raw material dry compaction process produces a porcelain slab that is easy to cut and work with.



WIDE MEANS GREEN

L'impasto contiene il 40% minimo di materie prime di qualità recuperate da altri processi produttivi, per questo i prodotti WIDE possono essere accreditati all'interno del sistema internazionale LEED.

As the body contains a minimum of 40% high-quality raw materials recycled from other production processes, WIDE collection products qualify for LEED international certification.

PESO. WEIGHT. Ariana 9 mm = 19,5 Kg x mq Ariana 6 mm = 15 Kg x mq

indicatore di flessibilità flexibility index	deflessione massima sotto carico di 350 N maximum deflection under load of 350 N	lato/length 2800 mm	> 70 mm
---	---	---------------------	---------

NEW DIMENSIONS

Uno degli obiettivi del progetto WIDE è quello di fornire un materiale ceramico tecnologicamente avanzato facilmente utilizzabile in contesti anche molto diversi, per dimensione e per destinazione d'uso. WIDE è un vero e proprio programma di formati, tutti rettificati, pensati per coprire a 360° le esigenze legate alla progettazione, a partire dagli spazi residenziali, fino alle grandi opere in ambito pubblico e commerciale.

One of the aims of the WIDE project is to supply a hi-tech ceramic material that is easy to use in very different sizes and applications. WIDE comes in a large selection of sizes, all rectified, ideal for uses ranging from residential through to large-scale works in public and commercial spaces.

EVERYWHERE YOU LIKE

Tenendo conto delle principali qualità del materiale, tra cui la robustezza, la resistenza agli sbalzi termici, oltre allo spessore contenuto e alla facilità di lavorazione, le grandi lastre WIDE ampliano la destinazione d'uso del gres porcellanato. Sempre meno fughe e sempre più spazio alla creatività di progettisti e interior designers, che grazie ai prodotti WIDE possono apprezzare la versatilità di una ceramica senza più confini.

Taking account of the material's key qualities, including strength, thermal shock resistance, low thickness and ease of working, the WIDE large-size slabs extend the fields of use of porcelain. The WIDE collection has fewer joints while giving enormous creative freedom to architects and interior designers, who appreciate the versatility of this ceramic surface without limits.



Pavimenti interni

Indoor floors



Rivestimenti interni

Indoor walls

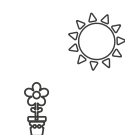

Pavimenti aree esterne

Outdoor floors

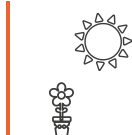

Facciate esterne incollate e ventilate

Glued and ventilated exterior façades



Piani lavoro cucine

Kitchen countertops



Top e finiture per ambienti bagno

Bathroom vanity tops and shelves



Elementi di arredo e design per interni

Interior furnishing and design elements

POSA MOVIMENTAZIONE DELLE LASTRE. LAYING HANDLING THE SLABS.

Durante le verifiche preliminari sul cantiere è opportuno accertare anche la possibilità di movimentare facilmente le lastre all'interno dei locali di posa. Tutti i formati che superano i 100 cm sia di lunghezza che di larghezza devono essere maneggiati da 2 posatori. Per una corretta gestione delle lastre, a partire dalla fase di apertura degli imballi, è necessario avvalersi di dispositivi idonei per la movimentazione.

Per la movimentazione manuale e la successiva posa in opera delle lastre WIDE 120x280, al fine di garantire la sicurezza per gli operatori e l'integrità del materiale, è vivamente consigliato l'utilizzo di barre di movimentazione con ventose. **1**

Per gli altri formati WIDE inferiori può essere sufficiente l'utilizzo delle sole ventose, anche in relazione allo spessore di 7 mm, che da una maggiore resistenza al prodotto. **2**

Gli appositi carrelli di movimentazione sono ideali sul cantiere come "magazzino" per una o più lastre, oltre che per effettuare in totale sicurezza l'operazione di spalmatura dell'adesivo sul retro della lastra. **3**

When performing a preparatory inspection of the site, it is important to check whether the slabs can be handled easily in the installation area. All sizes in excess of 100 cm in either direction must be handled by 2 installers. Always use proper handling equipment to handle the slabs, from unpacking onwards.

When handling and laying WIDE 120x280 cm slabs by hand, use handling bars with suction cups to safeguard both the material and the installers themselves. **1**

For smaller WIDE sizes, it may be sufficient to use just suction cups, especially given that the product is 7 mm thick and therefore quite robust. **2**

Handling carts are ideally suited for holding slabs on site as well as for applying the adhesive to the back of the slab in total safety. **3**

TAGLIO DELLE LASTRE. CUTTING THE SLABS.

È opportuno effettuare le operazioni di taglio su una superficie piana, stabile e planare. È consigliato l'utilizzo di guide da taglio professionali con carrello incisore. **4**

Una volta rimossa la lastra dall'imballo e posizionata sul piano di lavoro segnare alle due estremità la dimensione da asportare. Posizionare e bloccare la guida di taglio, tenendo conto della distanza del disco di taglio. **5**

Incidere le estremità della lastra per circa 5 cm spingendo il carrello di incisione dall'interno verso l'esterno, procedere poi con l'incisione della lastra avendo cura di esercitare una pressione ed un avanzamento del carrello costanti per tutta la lunghezza del taglio.

Traslare la lastra in modo da portare la linea di incisione al di fuori del piano di lavoro di circa 5/10 cm.

Rimuovere la guida di incisione ed iniziare l'operazione di troncatura posizionando l'apposita pinza in corrispondenza della linea incisa; esercitare una pressione leggera e progressiva verso il basso. Quest'operazione risulterà molto semplice in quanto i prodotti Wide sono privi di tensionature e per questo facilmente lavorabili. **6**

A questo punto si può procedere con la finitura, che dovrà essere effettuata utilizzando gli appositi tamponi diamantati o in alternativa mediante dischi resinosi abrasivi. **7/8**

We recommend cutting the slabs on a flat, stable surface (table). Use professional cutting guides with a cutting slide. **4**

Remove the slab from its packaging and place it on the table, then mark the cut at both ends. Locate and lock the cutting guide (make sure to account for the cutting disk offset). **5**

Cut the ends of the slab by pushing the slide about 5 cm from the interior to the edge of the slab, then cut the slab in a single smooth, even stroke at constant pressure.

Slide the slab so that the cut line is about 5 to 10 cm beyond the edge of the table.

Remove the cutting guide and shear off the excess material with the clamp located at the cut line; exert gradual, light pressure downwards. This is made particularly easy by the fact that Wide products have no tensioning and are thus easy to work. **6**

You can now finish the slab using diamond pads or abrasive resin disks. **7/8**



TAGLI A L/SCASSI/ FORI RETTANGOLARI. CUTS L CUTS / RECESSED CUTS / RECTANGULAR HOLES.

Una volta tracciata sulla lastra la porzione da asportare è opportuno eseguire, in corrispondenza del punto di congiunzione delle linee, fori di diametro 6/8 mm con foretti diamantati a umido o a secco. **9**

Congiungere poi i fori mediante una smerigliatrice angolare equipaggiata con disco diamantato (diametro max. 125 mm). **10**

Once you have marked the cut on the slab, drill through the corners of the cut with a dry or wet 6 or 8 mm diamond bit. **9**

Now join up the holes with an angle grinder fitted with a diamond disk (maximum dia. 125 mm). **10**

INCOLLAGGIO. GLUING.

Le lastre WIDE richiedono l'utilizzo della tecnica a doppia spalmatura, ovvero il collante dev'essere applicato sia sul fondo di posa che sul retro della lastra. **11**

Assicurarsi che la superficie da rivestire sia consistente, planare, priva di polvere e di unti/grassi, così come è bene rimuovere le polveri che possono trovarsi a contatto delle lastre.

Stendere il collante sulla superficie da rivestire con spatola a denti inclinati con dente minimo di 8 mm con movimenti lineari e mai circolari.

Stendere il collante sul retro della lastra con spatola dentata mai inferiore a 5 mm (tenendo conto che la somma delle spatole utilizzate per sottofondo e lastra dev'essere compresa fra i 13 e i 14mm).

Per garantire la perfetta posa dei prodotti WIDE occorre far defluire per vibrazione le bolle d'aria che si possono formare fra la lastra e l'adesivo fino a ottenere il "letto pieno" di collante. Per fare ciò è consigliabile avvalersi di un battitore manuale in gomma oppure utilizzare gli appositi dispositivi elettrici batti-piastrelle. **12/13**

In relazione al grande formato è consigliato l'utilizzo di distanziali livellanti facendo attenzione che lo strato di adesivo fra lastra e massetto sia almeno di 4 mm, per evitare interruzioni nella massa adesiva. **14/15**

La fuga minima consigliata, in relazione alla posizione dei giunti di dilatazione, è di 2 mm. Nel caso di pareti e pavimenti a contatto, da posare entrambi con lastre ceramiche, è indispensabile rispettare questa larghezza minima per garantire un perfetto risultato nel tempo. A rivestimento è possibile realizzare fughe inferiori in base alle opportune verifiche tecniche da effettuarsi sul cantiere. Le fughe dovranno essere riempite per almeno i 2/3 dello spessore con l'apposito sigillante, pertanto occorre prestare attenzione all'eventuale presenza di residui di adesivo all'interno.

WIDE slabs must be back-buttered; in other words, the adhesive must be applied both to the substrate and the back of the slab. **11**

Make sure the surface is stable, flat, clear of grease and dust, and also wipe off any dust on the back of the slab.

Apply the adhesive to the surface with an angled tooth trowel (at least 8 mm), in a linear motion (never in circles).

Apply the adhesive to the back of the slab with a toothed trowel (at least 5 mm); note that the sum of the trowel sizes used for the slab and substrate must be 13 - 14 mm.

To ensure perfect installation of WIDE products, use vibration to eliminate any bubbles between the slab and the adhesive to obtain a full bonding effect. Use either a rubber mallet or electric tile vibrator for this purpose. **12/13**

When installing large sizes, we recommend using levelling spacers; the layer of adhesive between the slab and the substrate must be at least 4 mm thick to ensure continuity. **14/15**

The expansion joint between slabs should be at least 2 mm wide. For contact walls and floors, both installed with ceramic slabs, this minimum dimension must be used to ensure a long-lasting result. A smaller joint width is possible when installing walls, following technical inspection on site. The joints must be filled to at least 2/3 of their depth with sealant; take care to remove all adhesive from the joint first.



Indicazioni tecniche sviluppate in collaborazione con Assoposa.
Technical instructions developed in collaboration with Assoposa.



LOGISTICA. NUOVI SISTEMI DI IMBALLO. LOGISTICS. NEW PACKAGING SYSTEMS.

L'innovazione della gamma WIDE si esprime anche attraverso la parte logistica del progetto. Ariana rivoluziona il sistema di imballaggio delle lastre ed è oggi l'unica azienda che ha portato il sistema a cavalletto impilabile alla dimensione di cm 75x284x147,5 e 75x26x200.

Questi i principali vantaggi offerti:

- essendo impilabile permette di ottimizzare gli spazi all'interno dei magazzini.*
- la profondità di 75 cm consente di sfruttare a pieno il volume di carico dei container (3 pallets ne occupano perfettamente la larghezza).
- Il posizionamento verticale del prodotto garantisce una maggiore protezione delle lastre durante le fasi di trasporto.
- facilita le operazioni sul cantiere in quanto le lastre si trovano già posizionate in verticale, il materiale è facilmente ispezionabile e removibile per l'installazione.
- le dimensioni complessive del cavalletto consentono maggiori spazi di manovra all'interno dei locali di posa rispetto alle casse tradizionali e agevolano il sollevamento del materiale mediante mezzi meccanici (gru-montacarichi).
- è caratterizzato da un sistema di regettatura che consente di liberare anche 1 solo collo alla volta, senza compromettere la stabilità del materiale che rimane sul pallet, evitando così il rischio di rotture. Le lastre dovranno essere liberate rispettando la sequenza opposta rispetto a quella con cui sono state confezionate, quindi iniziando dall'ultimo collo regettato.

Innovation in the WIDE range is also reflected in the project's logistics. Ariana has revolutionised the packaging of ceramic slabs and is the only company to have expanded the stacking rack pallet system to the 75x284x147,5 and 75x26x200 cm size.

This has the following advantages:

- stacking optimises the use of space in warehouses.*
- the 75 cm depth enables full use of container load space (3 pallets fit perfectly side by side).
- The vertical positioning of the product better protects the slabs during shipping.
- it facilitates work on site, since the slabs are already positioned vertically, making the material easy to inspect and remove for installation.
- the overall size of the rack pallet provides greater space for manoeuvring in the installation area in comparison with conventional crates, and also makes it easier to lift the slabs mechanically (with a crane or lift).
- the rack pallet system employs strapping which allows the user to remove a single package at a time without affecting the stability of the other packages on the pallet, thus minimising the risk of breakage. The slabs must be released from the packaging by reversing the packaging sequence, i.e. starting with the last package to have been strapped on.

**CAVALLETTI IMPILABILI.
STACKABLE RACK PALLET.**

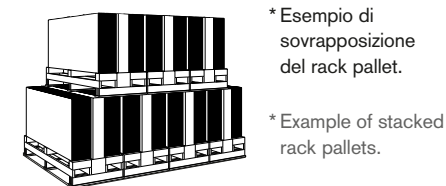
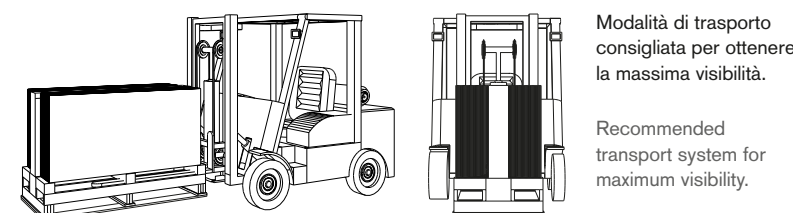
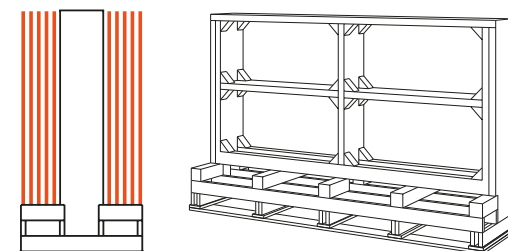

**CARICO SU CAMION
TRUCK LOADING**

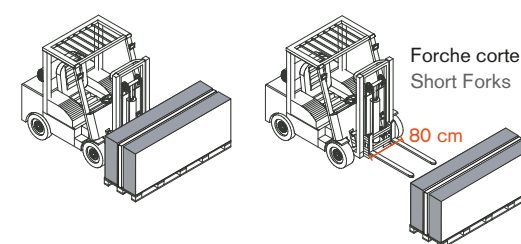

**CARICO SU CONTAINER
CONTAINER LOADING**

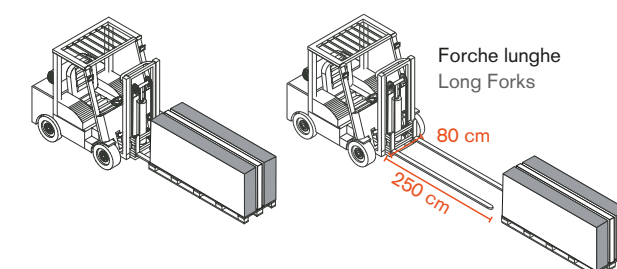

CASSA. CRATE.

Impilabile Stackable

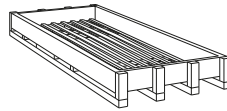

Ingombro Size 144x291x34
(120x280 Lux)
€ 115,00

CAVALLETTO. RACK PALLET.

Impilabile Stackable

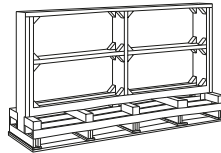

Ingombro Size 75x284x147,5
(120x280 Nat. Rett.)
€ 135,00

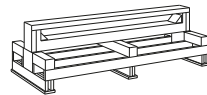

Ingombro Size 75x50x207
(26x200 Nat. Rett.)

CAVALLETTO PER CONTAINER. RACK PALLET FOR CONTAINERS.

Non impilabile Not stackable

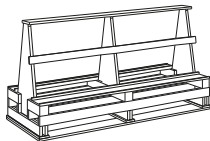

Ingombro Size 75x288x161
(120x280 Nat. Rett. / Lux)
€ 210,00



Ingombro Size 75x130x149
(120x120 Nat. Rett. / Lux)

PALLET CON SPONDE. PALLET WITH SIDES.

Impilabile Stackable

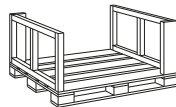

Ingombro Size 122x143x70
(120x120 Lux)

PALLET PER ORDINI AL VENDUTO PICKING ORDER PALLET



Ingombro Size 80x130x60
(60x120, 30x120, 80x80)
verticale/vertical

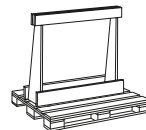

Ingombro Size 80x130x120
(120x120)
verticale/vertical
€ 25,00

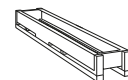

Ingombro Size 35x225x32
(26x200 Nat. Rett.)

Su richiesta imballo standard con scatole orizzontali senza addebito. Standard packaging with laying boxes possible without charges.

AUTO-LEVELING™

Facile installazione - Easy laying

CARATTERISTICHE. CHARACTERISTICS.

Auto-Leveling garantisce la massima facilità di posa ai listoni di grande formato. La tecnologia si basa sull'impiego di impasti a base di materie prime per loro natura altamente stabili e resistenti, ma al tempo stesso ad elevata plasticità, che conferiscono a questa tipologia di prodotti qualità uniche. Il materiale ottenuto, caratterizzato da un minimo grado di convessità, aderisce perfettamente al massetto. Una volta posata, la piastrella si auto-livella, mantenendo una perfetta planarità. La tecnologia Auto-Leveling si applica alle lastre ceramiche nei formati 20x170 cm (sp. 9 mm) e 26x200 cm (sp. 7 mm).

Auto-Leveling guarantees the maximum ease of installation for large-format planks. The technology uses raw materials that combine stability and strength with high plasticity, giving unique qualities to this type of product. The resultant tiles have a small degree of convexity and bond perfectly to the screed. Once installed, the tiles self-level and maintain perfect flatness. Auto-Leveling technology is used for ceramic tiles in sizes 20x170 cm (thickness 9 mm) and 26x200 cm (thickness 7 mm).



Lastre prodotte con materie prime ad elevata plasticità, resistenti ma flessibili.

Ceramic slabs manufactured with highly plastic raw materials, strong and flexible at the same time.



Appoggiate su qualsiasi superficie, anche non perfettamente planare, le lastre si auto-livellano.

Laid on the screed they self-level, even if the surface is not perfectly flat.

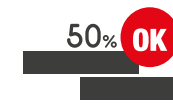

Il prodotto auto-leveling agevola la posa tradizionale, si monta senza distanziali livellanti, seguendo qualsiasi schema di posa.

Auto-leveling tiles help the traditional fixing, every installation pattern can be achieved, without leveling spacers.

indicatore di flessibilità flexibility index	deflessione massima sotto carico di 350 N maximum deflection under load of 350 N	lato/lenght 1200 mm	> 20 mm
		lato/lenght 1700 mm	> 30 mm
		lato/lenght 2000 mm	> 50 mm

CONSIGLI DI POSA E PULIZIA

INSTALLATION AND CLEANING ADVICE

AVVERTENZE GENERALI

Indipendentemente dal tipo di prodotto e formato scelto, prima di procedere con la posa è opportuno fare una verifica sul cantiere per valutare le condizioni dei sottofondi. La posa richiede le migliori condizioni del sottofondo. Che dovrà sempre essere:

- asciutto e stagionato
- planare e privo di fessurazioni
- pulito, libero da polvere detriti o grumi di cemento
- compatto e resistente

La perfetta riuscita di un pavimento o di un rivestimento è il frutto della combinazione di molteplici fattori; per ottenere il migliore effetto estetico nella posa è opportuno ricordare che i prodotti Ariana prevedono un numero variabile di pattern grafici, la cui successione all'interno delle scatole avviene in modo del tutto casuale.

POSA DEI PRODOTTI RETTIFICATI

Per raggiungere un effetto ottimale Ariana suggerisce di mantenere almeno 1 o 2 mm di fuga per una posa mono-formato e 2 mm per combinare formati misti nelle pose modulari suggerite dai cataloghi.

POSA DEI PRODOTTI NON RETTIFICATI

L'alto grado di greificazione delle piastrelle Ariana comporta modeste tolleranze di calibro, pertanto nella posa dei prodotti a bordo naturale è consigliabile lasciare una fuga di almeno 3 mm fra le piastrelle.

OPERAZIONI PRELIMINARI

Una volta scelto il materiale da posare, coerentemente con i requisiti tecnici, lo stile e la destinazione d'uso degli ambienti, è bene seguire alcune raccomandazioni prima di procedere con l'installazione:

- stendere a terra almeno 3mq di prodotto per controllare l'effetto d'insieme, avendo cura di verificarne accuratamente calibro, tonalità e scelta.
- specie nel caso di prodotti con elevata variabilità grafica, è bene posare il materiale attingendo da più scatole, le variazioni grafiche e cromatiche del prodotto sono una caratteristica qualificante che l'abilità del posatore può valorizzare, al contrario un prodotto posato senza tenerne conto può risultare esteticamente poco gradevole.
- è opportuno evitare di segnare la parte superiore delle piastrelle con matite o pennarelli e dedicare particolare attenzione ai prodotti lucidi, patinati o lappati che dovranno essere coperti durante i lavori di cantiere.
- attendere 48/72 ore prima di sottoporre il pavimento al normale transito.

La posa senza fuga, soprattutto nei grandi formati è fortemente sconsigliata dai maggiori produttori di collante per i seguenti motivi:

- difficoltà di assorbimento di eventuali movimenti strutturali in assenza di elementi comprimibili.
- diverso comportamento dilatometrico fra piastrelle e massetto, in presenza di elevate escursioni termiche.
- difficoltà di realizzazione di una duratura ed efficace stuccatura.

Ariana sconsiglia assolutamente pose senza fuga, per le quali si declina ogni responsabilità.

Durante le operazioni di posa, nel caso venga scelto uno schema sfalsato, evitare di far coincidere i vertici di una piastrella con la metà delle altre a fianco.

Soltanto i prodotti AUTO-LEVELING si prestano ad essere posati seguendo liberamente ogni schema di posa.

GENERAL WARNINGS

Regardless of the chosen product type or size, an on-site inspection should be carried out prior to installation to assess the conditions of the substrates. Perfect substrate conditions are essential for a successful installation. Substrates must be:

- dry and properly cured
- flat and free of cracks
- clean and free of dust, debris or lumps of cement
- compact and strong

The success of a floor or wall tile installation is the result of a combination of multiple factors; to achieve the best possible aesthetic effect in installation, remember that Ariana products come in a variable number of graphic patterns packed in boxes in a completely random sequence.

INSTALLATION OF RECTIFIED-EDGED TILES

For optimal results, Ariana recommends allowing a joint of at least 1 or 2 mm when laying same-sized tiles and 2 mm for different-sized tiles laid using the modular systems described in the catalogues.

INSTALLATION OF NON-RECTIFIED TILES

The high degree of vitrification of Ariana tiles means dimensional tolerances are low. Therefore, when laying tiles with natural press-formed edges, at least a 3mm joint should be allowed between each tile.

PRELIMINARY OPERATIONS

It is advisable to follow some recommendations before proceeding with the installation of the selected tiling material, which should be carried out in compliance with the technical requirements, style and intended application;

- place some tiles (at least 3 m²) over the flooring surface to check the final effect, making sure you have the right tile size, shade, and quality class.

- in the case of products whose graphics tend to differ considerably from one tile to the next, it is advisable to take the tiles from different boxes and mix them. The graphic and colour variations of the tiles are an important feature which can be enhanced by a skilled tile layer. Overlooking such features, on the contrary, may lead to poor aesthetic results.

- avoid marking the front of the tiles with pencils or markers. Be particularly careful with glossy, matt or lapped tiles, which should be kept covered during building work.

- wait 48/72 hours before walking over the newly laid tiles.

Jointless tile installation, particularly in the case of large-size tiles, is strongly advised against by most adhesive manufacturers for the following reasons:

- any structural adjustments may not be absorbed due to the lack of compressible material.
- wide temperature ranges may cause expansion effects between the tile and screed.
- effective, durable grout joints may be difficult to achieve.

Ariana strongly advises against jointless tile installation and cannot be held liable for any damage deriving therefrom.

When laying tiles in a staggered pattern, make sure there are no tiles positioned with the corner coinciding with the centre of the adjacent tiles.

Only AUTO-LEVELING products are suitable for all installation patterns.

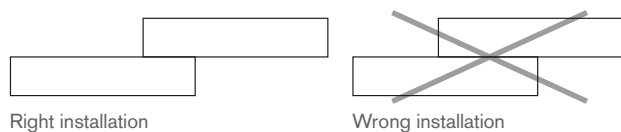
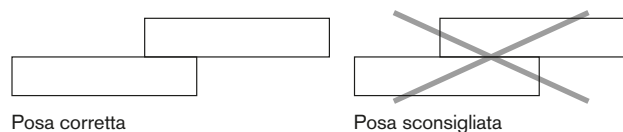

STUCCATURA

1) Qualora non si utilizzasse la boiaccia composta da cemento e sabbia, si consiglia di utilizzare colori di stucco su tono (possibilmente non utilizzare su materiali di colore chiaro stucchi di colore scuro, tipo nero, blu, rosso) e di verificare la compatibilità dei riempitivi per fughe con il prodotto ceramico.

2) Riempire le fughe con gli stucchi solo quando il pavimento è calpestabile, togliendo preventivamente dalle fughe ogni tipo di residuo.

3) Eseguire la stuccatura a "regola d'arte", seguendo le indicazioni del progettista, del responsabile di cantiere e del capitolato di posa.

4) Stuccare piccole superfici per volta (4/5 mq) e asportare le quantità eccedenti con spugne o stracci umidi (di sola acqua pulita).

5) Stucchi cementizi non additivati: seguire attentamente le indicazioni dei fabbricanti, a fine giornata pulire i residui di posa con spugna appena bagnata.

6) Stucchi epossidici o additivati (con lattici, ecc.): seguire attentamente le indicazioni dei fabbricanti, perché il loro rapido indurimento può richiedere pulizie molto laboriose, specialmente se la superficie delle piastrelle è antiscivolo, ruvida o strutturata.

LAVAGGIO DOPO LA POSA

Il lavaggio dopo la posa è una fase di fondamentale importanza per tutti gli interventi successivi e per la manutenzione.

La pulizia di fine cantiere fatta con prodotti a base acida tamponati, quali ad esempio Deterdek di Fila o Cement Remover di Faber etc. va eseguita una sola volta e presenta l'ulteriore vantaggio di conferire uniformità cromatica alla superficie.

Con il lavaggio acido dopo la posa si eliminano i residui di posa e il normale sporco di cantiere come: malta, colla, pittura, sporco da cantiere di varia natura. E' bene sapere che oltre il 90% delle contestazioni in cantiere è dovuto ad un cattivo, o addirittura inesistente, lavaggio con detergente acido dopo posa.

Per evitare che un prodotto a base acida usato per la prima pulizia vada ad intaccare il riempimento a base cementizia delle fughe, è necessario, prima dell'operazione di pulizia, bagnare il pavimento affinché le fughe vengano impregnate e pertanto protette dall'azione corrosiva dell'acido stesso.

È opportuno:

- Togliere con appositi detergenti a base alcalina sostanze grasse o simili
- Procedere al lavaggio dopo la posa
- Risciacquare abbondantemente il pavimento, raccogliendo l'acqua residua.
- La pulizia si esegue dopo 4-5 giorni dalla stuccatura (lo stucco deve indurire) e non oltre i 10 giorni, oltre questi tempi la pulizia può diventare molto più laboriosa; attenersi scrupolosamente ai consigli riportati dal produttore di detergenti.

Fare sempre test preventivi (su una piastrella non posata), in particolare per prodotti lappati o levigati.

GROUTING

1)Should a grout made of cement and sand not be used, it is recommended to use shade-on-shade grouts (do not use dark grouts, such as black, blue or red, on bright materials) and to verify the compatibility of the grouts with the ceramic tile.

2)Fill the grout lines with the grout only when the floor has sufficiently set to be ready to tread on, removing any residue from the grout lines.

3)Carry out a state-of-the-art grouting following the layer and technician's instructions and the technical specifications.

4)Grout small areas of the surface at a time (4m² to 5m²) and remove excess grout with a sponge or a wet cloth (with clean water).

5)Non-added cement grouts: follow the manufacturer's instructions carefully and at the end of the working day clean the surface with a slightly damp sponge.

6)Epoxy grouts or added grouts (with latex, etc): follow the manufacturer's instructions to the letter as rapid hardening can lead to difficult cleaning operations, especially in case of anti-slip, rough or textured tiles.

CLEANING AFTER INSTALLATION

The cleaning after installation is of fundamental importance for all the subsequent steps and for a correct maintenance.

Post-installation cleaning using acid detergents with a padding action such as Fila Deterdek or Faber Cement Remover must be carried out only once and only if this would result in the added bonus of giving the surface a more uniform aspect.

Acid-cleaning will remove all residue associated with the installation and works in general, such as mortar, adhesive, paint and dirt. It is important to underline that 90% of complaints are due to a bad, or even inexistent cleaning after installation.

In order to make sure that an acid detergent used for the cleaning does not compromise the filling of grout lines, it is necessary, before proceeding with cleaning, to wet the floors so that the grout lines are impregnated and protected from the corrosive action of the acid.

It is recommended to follow these steps:

- Remove any grease or similar substance from the floor using alkaline detergents
- Proceed with the cleaning of the surface
- Rinse the floors with an abundance of water
- The cleaning must be carried out 4-5 days after grouting (the grout must season) and within a maximum of 10 days after grouting, as, beyond this period of time the cleaning can be difficult, carefully follow the manufacturer's instructions for the use of detergents.

It is always recommended to carry out a test on a sample tile (not installed), in particular in case of honed or polished products.

Do not apply adhesive tape or similar products to the decorated surface.

CONSIGLI DI POSA E PULIZIA

INSTALLATION AND CLEANING ADVICE

MANUTENZIONE ORDINARIA

Si consiglia l'utilizzo di un comune detergente neutro diluito in acqua calda. Evitare l'utilizzo di prodotti acidi, alcalini, ceranti e/o impregnanti. Nella pulizia ordinaria occorre limitare al massimo l'uso di mezzi abrasivi (ad esempio: paglietta di metallo, spugnette di ferro o acciaio). Questa precauzione diventa un obbligo nel caso di piastrelle con superficie lucida, più esposte ad effetti visibili di scalfitture, graffi... In caso di sporchi più intensi o di superfici particolarmente strutturate, usare un detergente a base alcalina risciacquando al termine del lavaggio. Nella pratica quotidiana occorre considerare che certi tipi di sporco (polvere, sabbia) aumentano l'effetto abrasivo del traffico pedonale. Cercare quindi di prevenire la presenza di questa tipologia di sporco dall'esterno, predisponendo l'utilizzo di zerbino o stuoino all'ingresso.

RIMOZIONE DI PATINE LUCIDE

Nei normali detersivi in commercio sono a volte contenute cere o additivi lucidanti che, lavaggio dopo lavaggio, depositano sul pavimento patine lucide, causa di noiose alonature. Patine di questo tipo possono essere depositate anche da alcuni stucchi per le fughe. Semplici alimenti come Coca Cola, vino, acqua, etc., cadendo sul pavimento tolgono questa patina lucida e ripristinano l'aspetto originale più opaco delle piastrelle. In mezzo al pavimento più lucido, le zone senza cera appaiono come aloni opachi, in realtà sono le uniche parti pulite del pavimento.

In questi casi, dopo aver fatto un test preventivo, bisogna:

- Togliere la patina lucida da tutto il pavimento con un tipo di detergente a base acida.
- Utilizzare per le pulizie quotidiane, detersivi neutri che non contengono né cere né patine lucidanti.

MANUTENZIONE STRAORDINARIA

Nel caso di tracce di sporco resistente alla pulizia ordinaria si raccomanda l'utilizzo di un detergente adeguato in funzione del tipo di sporco e comunque, prima dell'uso, fare sempre test preventivi su una piastrella non posata. Nella tabella "PRODOTTI PER LA PULIZIA E LA MANUTENZIONE" sono indicati i detersivi efficaci in funzione del tipo di macchia.

MANUTENZIONE STRAORDINARIA

Nel caso di tracce di sporco resistente alla pulizia ordinaria si raccomanda l'utilizzo di un detergente adeguato in funzione del tipo di sporco e comunque, prima dell'uso, fare sempre test preventivi su una piastrella non posata. Nella tabella "PRODOTTI PER LA PULIZIA E LA MANUTENZIONE" sono indicati i detersivi efficaci in funzione del tipo di macchia.

PAVIMENTI E RIVESTIMENTI METALLIZZATI

Per la pulizia e manutenzione di piastrelle metallizzate si raccomanda di non usare assolutamente detersivi acidi o alcalini. Usare esclusivamente prodotti con PH neutro come ad esempio Fila Cleaner o Floor Cleaner di Faber. In ogni caso verificare sempre prima il prodotto su una porzione di materiale non posato ed evitare di lasciare il detergente sulle piastrelle per più di 10-15 min. Risciacquare sempre abbondantemente con acqua.

DAILY MAINTENANCE

It is recommended to clean the floor using a neutral detergent diluted in hot water. Avoid the use of acid, alkaline, waxing and/or impregnating products. During ordinary cleaning procedures, it is recommended to limit the use of abrasive means such as scouring pads, iron and/or steel sponges. Taking this precaution is a must on glossy tiles, as they are more liable to scratching. In case of intense dirt or textured surfaces, use an alkaline detergent, rinsing the floor with an abundance of water. It is important to underline that certain types of dirt like dust or sand, increase the abrasive effect of foot traffic on the surface. The use of a door mat at the entrance can help prevent this.

REMOVAL OF FILMS ON THE FLOOR

The standard detergents available on the market sometimes contain waxes or polishing additives that, cleaning after cleaning, create a film on the floor and cause rims. This type of film can also develop when using certain types of grouts. Every-day stains on the floor, such as cola, wine, water, etc. remove this film and reveal the original, more opaque aspect of the tiled surface. On a glossy floor, these areas with no wax appear as rims but, in actual fact, they are the only clean areas of the floor itself.

In such cases, after having carried out a test, it is necessary to:

- Remove the film from the floor using an acid detergent.
- Use neutral detergents, which do not contain wax or polishing additives for everyday cleaning.

EXTRAORDINARY MAINTENANCE

In case of stains that are resistant to standard cleaning operations, it is recommended to use a specific detergent depending on the type of dirt and, every single time before using such detergent, to carry out a test on a non-installed sample tile. The chart "REMOVE STAINS" indicates the recommended detergents that are effective for certain specific stains.

EXTRAORDINARY MAINTENANCE

In case of stains that are resistant to standard cleaning operations, it is recommended to use a specific detergent depending on the type of dirt and, every single time before using such detergent, to carry out a test on a non-installed sample tile. The chart "REMOVE STAINS" indicates the recommended detergents that are effective for certain specific stains.

METALLISED FLOOR AND WALL COVERINGS

For the cleaning and maintenance of metallised tiles, it is recommended not to use acid or alkaline detergents. Use products with neutral PH such as Fila Cleaner or Faber Floor Cleaner. Every single time, test the product on a sample tile that has not been installed and do not leave the detergent on the tiles for more than 10-15 minutes. Always rinse the surface with an abundance of water.

TRATTAMENTO PRODOTTI LAPPATI E LEVIGATI

Lappatura e Levigatura sono lavorazioni che prevedono sempre l'asportazione di una parte superficiale dello smalto o del corpo stesso della piastrella. In tutti i pavimenti ceramici disponibili sul mercato, tale lavorazione, pur in presenza di materiali vetrosi o a bassissimo assorbimento, può comportare l'apertura di microporosità superficiali che a contatto con particolari tipi di sporco, possono risultare di difficile pulizia o presentare aloni difficilmente rimuovibili.

RACCOMANDAZIONI

Ricordiamo di non usare mai detersivi a base di acido fluoridrico (HF) o dei suoi composti, compresi antiruggine o smacchiatori di tipo spray che spesso lo contengono. Il danno che si potrà provocare sarà irreparabile in quanto non esiste pavimento sul mercato resistente a tale acido.

AVVERTENZE

Le caratteristiche di pulizia dei materiali variano in modo significativo in funzione delle diverse modalità di installazione, condizioni d'uso, tipologie di superfici e ambiente. In linea generale all'aumentare delle caratteristiche di anticivolosità delle piastrelle, aumentano le difficoltà di pulizia. L'operatore professionale incaricato dell'intervento di manutenzione e pulizia, dovrà sempre procedere ad una preliminare verifica empirica, possibilmente su una porzione di materiale non posato, per ogni singolo tipo di intervento.

In caso di condizioni d'uso particolarmente gravose, di errata installazione o di pulizie effettuate in modo inadeguato Ariana declina ogni responsabilità in merito all'efficacia delle operazioni di pulizia e manutenzione. Resta inteso che Ariana non potrà essere ritenuta responsabile per eventuali danni o difetti dovuti ad errata installazione, negligente pulizia e manutenzione o inadeguata scelta della tipologia dei materiali installati e degli adesivi utilizzati con riguardo alla destinazione.

Le indicazioni contenute in questo paragrafo sono puramente indicative. Per notizie più approfondite rimandiamo a documentazione specializzata disponibile su cataloghi e siti web delle principali ditte produttrici di prodotti specifici per la pulizia dei pavimenti.

MATITA ALLUMINIO 0,5x120 AVVERTENZE PER LA POSA E LA PULIZIA.

Articolo in Alluminio puro certificato e decorato con resine acriliche applicate manualmente o con bagno galvanico.

Lievi differenze di tono e/o finitura sono caratteristiche del prodotto realizzato a mano.

POSA: utilizzare colle poliuretaniche o epossidiche. Durante la posa è necessario limitare il più possibile il contatto tra la colla e la parte superficiale della matita. Eventualmente pulire prontamente con acqua e spugna morbida l'eccesso di colla che va sulla parte in vista. Prestare attenzione durante la fase di stuccatura e pulire subito con acqua e spugna morbida.

PULIZIA: si consiglia l'uso di un panno morbido con acqua e sapone neutro, alcool o detersivi neutri per la casa (non acidi o basici).

NOTA: non utilizzare in nessun caso (posa, stuccatura e pulizia) prodotti abrasivi, acidi o basici, acetone, solventi e diluenti. Non applicare sulla parte decorata Scotch, nastri adesivi o simili.

TREATMENT OF HONED AND POLISHED TILES

Honing and polishing are manufacturing processes that always remove a superficial part of the glaze or of the body of the tile itself. All honed and/or polished ceramic tiles available on the market have a micro-porous structure that, even when using low absorption vitreous materials, are vulnerable to attack from certain types of dirt that can attack the micro-porous structure and make cleaning operations very difficult.

RECOMMENDATIONS

Never use hydrofluoric acid-based detergents or its derivatives, such as rust-preventing products or spray stain-removers that often contain hydrofluoric acid. The use of hydrofluoric acid will irreparably damage the surface, as no ceramic tile floor available on the market is resistant to this acid.

WARNING

The cleaning features of materials considerably vary depending on the installation pattern, the conditions of use and the type of surface. As a general rule, as the anti-slip value of ceramic tile increases, the cleaning operations become more difficult. The professional technician in charge of the cleaning and maintenance must always carry out a preliminary test on a sample tile that has not been installed before proceeding with any cleaning operation.

In case of special conditions of use, incorrect installation or inadequate cleaning, Ceramiche Ariana will not be responsible for the effectiveness of cleaning and maintenance procedures. It is agreed that Ariana will not be responsible for any damage or defects that are due to incorrect installation, cleaning and maintenance or due a wrong choice of materials and adhesives.

The above-stated instructions are merely indicative. For in-depth information, please consult the specific documents that are available on the catalogues and web-site of the manufacturers of detergents for ceramic floors.

MATITA ALLUMINIO 0,5x120 IMPORTANT INFORMATION FOR INSTALLATION AND CLEANING.

Item made of certified pure aluminium and decorated by hand with acrylic resins or in galvanic bath.

Slight differences in colour and/or finish are typical of handmade products. **INSTALLATION:** use polyurethane or epoxy glues. During installation, where possible avoid all contact between the glue and the surface of the aluminium strip.

If necessary, immediately clean off any excess glue from the visible surface using water and a soft sponge.

Take great care during grouting and clean immediately using water and a soft sponge.

CLEANING: we recommend using a soft cloth with water and neutral soap, alcohol or neutral household cleaners (do not use acidic or alkaline products).

NOTE: do not under any circumstances (installation, grouting or cleaning) use abrasive, acidic or alkaline products, acetone, solvents or thinners.

Do not apply adhesive tape or similar products to the decorated surface.

CONSIGLI DI POSA E PULIZIA INSTALLATION AND CLEANING ADVICE

PRODOTTI PER LA PULIZIA E LA MANUTENZIONE CLEANING AND MAINTENANCE PRODUCTS

TIPO DI MACCHIA TYPE OF STAIN		DETERGENTE CONSIGLIATO DETERGENT
MACCHIE INORGANICHE INORGANIC STAINS	CALCARE LIME	DETERDEK PRO (FILA) - CEMENT REMOVER (FABER)
	CEMENTO - SALNITRO CEMENT - SALTPETRE	DETERDEK PRO (FILA) - CEMENT REMOVER (FABER)
	DEPOSITI CALCAREI DEPOSITS OF LIME	ACIDA ACID VIAKAL
	RUGGINE RUST	DETERDEK PRO (FILA) - CEMENT REMOVER (FABER)
	SEGNI METALLICI METALLIC MARKS	DETERDEK PRO (FILA)
MACCHIE ORGANICHE ORGANIC STAINS	BIRRA BEER	PS/87 PRO (FILA) - WAX REMOVER (FABER)
	CAFFÈ COFFEE	PS/87 PRO (FILA) - SR/95 (FILA) - WAX REMOVER (FABER)
	COLA COCA COLA	PS/87 PRO (FILA) - SR/95 (FILA) - WAX REMOVER (FABER)
	MACCHIE VEGETALI VEGETABLE FAT	ALCALINA ALKALINE WAX REMOVER (FABER)
	OLIO E GRASSO OIL AND GREASE	PS/87 PRO (FILA) - WAX REMOVER (FABER)
	PNEUMATICI TIRES	PS/87 PRO (FILA) - POLISHING CREAM (FABER)
	TINTURA PER CAPELLI HAIR DYE	PS/87 PRO (FILA) - SR/95 (FILA) - COLOURED STAIN REMOVER (FABER)
	VINO WINE	PS/87 PRO (FILA) - SR/95 (FILA) - OXIDANT (FABER)
MACCHIE SINTETICHE SYNTHETIC STAINS	VERNICE PAINT	PS/87 PRO (FILA) - NOPAINTSTAR (FILA)
	BITUME BITUMEN	FILASOLV (FILA) - WAX REMOVER (FABER)
	CERA DI CANDELA CANDLE WAX	FILASOLV (FILA) - WAX REMOVER (FABER)
	INCHIOSTRO INK	PS/87 PRO (FILA) - SR/95 (FILA) - COLOURED STAIN REMOVER (FABER)
	PENNARELLO FELT-TIP PEN	PS/87 PRO (FILA) - SR/95 (FILA) - COLOURED STAIN REMOVER (FABER)
	RESIDUI DI SCOTCH REST OF STICKY TAPE	FILASOLV (FILA) - PS/87 (FILA) - SOLVENT STRIPPER (FABER)
ALONATURE RESIDUE RESIDUAL MARKS	SPORCO DELLE FUGHE TILE JOINT STAINS	DETERGENTE DETERGENT FUGANET (FILA)
	ALONATURE VENTOSE STAINS FROM SUCTION CUPS	PS/87 PRO (FILA)
	CERA PROTETTIVA PROTECTIVE WAX	PS/87 PRO (FILA)

Attenzione: i prodotti a base acida possono corrodere marmo, granito, pietre naturali e metalli, pertanto evitarne l'uso nel caso di decori o inserti realizzati con questi materiali.
Important: Acid products may corrode marble, granite, natural stone and metal. Avoid using in the presence of decoration or inserts in these materials.

PER L'USO ATTENERSI SCRUPOLOSAMENTE ALLE INDICAZIONI RIPORTATE SULL'ETICHETTA.
FOR THE CORRECT USE PLEASE FOLLOW THE INSTRUCTION MENTIONED ON THE LABEL.

GUIDA ALLA CONSULTAZIONE CONSULTATION GUIDE

Codice articolo
Article code

Nome articolo
Article name

Formato
Size

Pezzi per scatola
Pieces per box

Categoria prezzo:
F= prezzo espresso in Euro da calcolarsi al mq
PZ= prezzo espresso in Euro da calcolarsi al pezzo

Pricing categories:
F= price in euro per square meter
PZ= price in euro per unit

VARIAZIONE CROMATICA
COLOUR SHADE VARIATION

V1 aspetto uniforme
V1 uniform appearance

V2 lieve variazione
V2 minimal variation

V3 moderata variazione
V3 moderate variation

V4 forte variazione
V4 substantial variation

ECOSOSTENIBILITÀ E CERTIFICAZIONI ECO-SUSTAINABILITY AND CERTIFICATIONS

ECO-BODY

L'impegno concreto di ARIANA in termini di sostenibilità continua anche grazie agli esclusivi impasti ECO-BODY, contenenti un 40% minimo di materie prime di qualità recuperate da lavorazioni esterne ed interne, utilizzati per diverse collezioni contenute in questo catalogo.

Il valore di questa percentuale è garantito da Bureau Veritas, che certifica l'impasto ECO-BODY. Tale caratteristica consente ai nostri prodotti di contribuire al calcolo dei crediti utili ai fini della certificazione LEED degli edifici. È possibile scaricare l'elenco completo dei prodotti ECO-BODY nell'area download del sito ARIANA.

ARIANA's concrete commitment to sustainability continues thanks to the exclusive ECO-BODY mixes, containing a minimum of 40% of high quality raw materials, recovered from external and internal processing, used for several collections in this catalogue.

The value of this percentage is guaranteed by Bureau Veritas, which certifies the ECO-BODY mixture. This feature allows our products to be included in the calculation of credits for the LEED building certification. You can download the complete list of ECOBODY products in the download area on the ARIANA website.

PROGRAMMA GPP GPP PROGRAM

ARIANA aderisce al programma GPP (buone prassi fitosanitarie) per la spedizione di piastrelle in ceramica verso gli USA. ARIANA adheres to GPP program (Good phytosanitary practices) in the shipment of ceramic tiles to the USA.

MARCATURA CE CE MARK

Per i suoi prodotti, ARIANA ha provveduto ad assolvere agli obblighi derivanti dalla Marcatura CE. For his products ARIANA has provided to fulfill the obligations deriving from the CE marking.

MARCATURA CCC CCC MARK

ARIANA ha ottenuto la certificazione CCC per l'esportazione di piastrelle verso il mercato Cinese. ARIANA obtained the CCC certification for the export of tiles to Chinese market.

MARCATURA SQM SQM MARK

ARIANA ha ottenuto la certificazione di qualità SQM. Per approfondimenti consultare il sito ARIANA. ARIANA obtained the SQM quality certification. For further information consult the ARIANA website.



放射性水平A类



CARATTERISTICHE TECNICHE

TECHNICAL CHARACTERISTICS

LE NORME ISO

QUESTE NORME, ELABORATE DALL'ISO TC 189, SOSTITUISCONO IN ITALIA, E NEI PAESI CHE LE HANNO RICONOSCIUTE, QUELLE PRECEDENTEMENTE ESISTENTI (EN).

THE ISO STANDARDS

THESE STANDARDS, DRAWN UP BY THE ISO TC189, REPLACE THE PREVIOUS (EN) STANDARDS IN ITALY AND IN THE OTHER COUNTRIES THEY ARE RECOGNIZED.

ALLEGATO ANNEX	GRUPPO GROUP	ASSORBIMENTO D'ACQUA (E) WATER ABSORPTION (E)
G	Bla	$E \leq 0,5\%$
H	B1b	$0,5\% < E \leq 3\%$
I	B1a	$3\% < E \leq 6\%$
J	B1b	$6\% < E \leq 10\%$
L	B11	$E > 10\%$

GRES PORCELLANATO PORCELAIN TILES

CLASSIFICAZIONE SECONDO NORME UNI EN 14411 (ISO 13006) - ALLEGATO G - Gruppo Bla
CLASSIFICATION IN ACCORDANCE WITH UNI EN 14411 (ISO 13006) - ANNEX G - Group Bla

PROPRIETÀ FISICO-CHIMICHE PHYSICAL-CHEMICAL PROPERTIES	NORMA NORM	VALORE PRESCRITTO DALLE NORME VALUE PRESCRIBED FROM THE NORMS	VALORE Ariana Ariana VALUE
LUNGHEZZA E LARGHEZZA DIMENSIONE MEDIA DI OGNI PIASTRELLA LENGTH AND WIDTH OF THE AVERAGE-SIZES TILE	UNI EN ISO 10545/2	$\pm 0,5\%$	CONFORME ACCORDING
SPESSORE THICKNESS	UNI EN ISO 10545/2	$\pm 5\%$	CONFORME ACCORDING
RETTILINEARITÀ SPIGOLI WARPAGES OF EDGES	UNI EN ISO 10545/2	$\pm 0,5\%$	CONFORME ACCORDING
ORTOGONALITÀ WEDGING	UNI EN ISO 10545/2	$\pm 0,6\%$	CONFORME ACCORDING
PLANARITÀ FLATNESS	UNI EN ISO 10545/2	$\pm 0,5\%$	CONFORME ACCORDING
ASSORBIMENTO D'ACQUA WATER ABSORPTION	UNI EN ISO 10545/3	$E \leq 0,5\%$	CONFORME ACCORDING
RESISTENZA ALLA FLESSIONE BENDING STRENGTH	UNI EN ISO 10545/4	$\geq 35 \text{ N/mm}^2$	CONFORME ACCORDING
FORZA DI ROTTURA BREAKING STRENGTH	UNI EN ISO 10545/4	$\geq 1300 \text{ N}$	CONFORME ACCORDING
RESISTENZA ALL'ABRASIONE PROFONDA DELLE PIASTRELLE NON SMALTATE RESISTANCE TO DEEP ABRASION OF UNGLAZED TILES	UNI EN ISO 10545/6	$< 175 \text{ mm}^3$	CONFORME ACCORDING
RESISTENZA ALL'ABRASIONE SUPERFICIALE PER PIASTRELLE SMALTATE ABRASION RESISTANCE FOR GLAZED TILES	UNI EN ISO 10545/7	DICHIARATO DALL'AZIENDA PRODUTTRICE DECLARED BY THE MANUFACTURING COMPANY	IN FUNZIONE DELLA DESTINAZIONE D'USO ACCORDING TO THE DESTINATION OF FINAL USE
RESISTENZA AGLI SBALZI TERMICI THERMAL SHOCK RESISTANCE	UNI EN ISO 10545/9	RICHIESTA REQUIRED	RESISTE RESISTS
RESISTENZA AL GELO FROST RESISTANCE	UNI EN ISO 10545/12	RICHIESTA REQUIRED	INGELIVO FROST PROOF
RESISTENZA ALL'ATTACCO CHIMICO CHEMICAL RESISTANCE	UNI EN ISO 10545/13	MIN UB	CONFORME ACCORDING
		MIN GB	CONFORME ACCORDING
RESISTENZA ALLE MACCHIE RESISTANCE TO STAINING	UNI EN ISO 10545/14	UGL: VALORE DA DICHIARARE UGL: VALUE TO DECLARE	-
		GL \geq MINIMO CLASSE 3	CONFORME ACCORDING
RESISTENZA ALLO SCIVOLAMENTO SLIP RESISTANCE	B.C.R.A. C.A.	μ 0,19 SCIVOLOSITÀ PERICOLOSA - DANGEROUSLY SLIPPERY $0,20 < \mu < 0,39$ SCIVOLOSITÀ ECCESSIVA - EXCESSIVELY SLIPPERY	VEDI COLLEZIONE SEE COLLECTION
	B.C.R.A. G.B.	$0,40 < \mu < 0,74$ ATTRITO SODDISFACENTE - SATISFACTORY GRIP μ 0,75 ATTRITO ECCELLENTE - EXCELLENT GRIP	VEDI COLLEZIONE SEE COLLECTION
	ASTM C 1028 (S.C.O.F.)	SLIP RESISTANT ($> 0,60$)	VEDI COLLEZIONE SEE COLLECTION
	DIN 51130	IN FUNZIONE DELL'AMBIENTE O DELLA ZONA DI LAVORO BASING ON THE ENVIRONMENT OR THE WORKING AREA	VEDI COLLEZIONE SEE COLLECTION
	DIN 51097	-	VEDI COLLEZIONE SEE COLLECTION
	ANSI A 137-1:2012 (D.C.O.F.)	$> 0,42$	VEDI COLLEZIONE SEE COLLECTION
	AS/NZS 4586 :2013	SRV : 35 - 44 SRV : 45 - 54	VEDI COLLEZIONE SEE COLLECTION
	BS 7976 - 2:2002	> 36	VEDI COLLEZIONE SEE COLLECTION

X20 - GRES PORCELLANATO A MASSA COLORATA FULL BODY COLORED PORCELAIN

X30 - GRES PORCELLANATO PORCELAIN TILES

CLASSIFICAZIONE SECONDO NORME UNI EN 14411 (ISO 13006) - ALLEGATO G - Gruppo Bla GL
CLASSIFICATION IN ACCORDANCE WITH UNI EN 14411 (ISO 13006) - ANNEX G - Group Bla GL

PROPRIETÀ FISICO-CHIMICHE PHYSICAL-CHEMICAL PROPERTIES	NORMA NORM	VALORE PRESCRITTO DALLE NORME VALUE PRESCRIBED FROM THE NORMS	VALORE Ariana X20 X20 Ariana VALUE	VALORE Ariana X30 X30 Ariana VALUE
LUNGHEZZA E LARGHEZZA DIMENSIONE MEDIA DI OGNI PIASTRELLA LENGTH AND WIDTH OF THE AVERAGE-SIZES TILE	UNI EN ISO 10545/2	$\pm 0,5\%$	CONFORME ACCORDING	CONFORME ACCORDING
SPESSORE THICKNESS	UNI EN ISO 10545/2	$\pm 5\%$	CONFORME ACCORDING	CONFORME ACCORDING
RETTILINEARITÀ SPIGOLI WARPAGES OF EDGES	UNI EN ISO 10545/2	$\pm 0,5\%$	CONFORME ACCORDING	CONFORME ACCORDING
ORTOGONALITÀ WEDGING	UNI EN ISO 10545/2	$\pm 0,6\%$	CONFORME ACCORDING	CONFORME ACCORDING
PLANARITÀ FLATNESS	UNI EN ISO 10545/2	$\pm 0,5\%$	CONFORME ACCORDING	CONFORME ACCORDING
ASSORBIMENTO D'ACQUA WATER ABSORPTION	UNI EN ISO 10545/3	$E \leq 0,5\%$	CONFORME ACCORDING	CONFORME ACCORDING
RESISTENZA ALLA FLESSIONE BENDING STRENGTH	UNI EN ISO 10545/4	$\geq 35 \text{ N/mm}^2$	$\geq 50 \text{ N/mm}^2$	$\geq 55 \text{ N/mm}^2$
FORZA DI ROTTURA BREAKING STRENGTH	UNI EN ISO 10545/4	$\geq 1300 \text{ N}$	$\geq 20000 \text{ N}$	$\geq 25000 \text{ N}$
RESISTENZA ALL'ABRASIONE SUPERFICIALE PER PIASTRELLE SMALTATE ABRASION RESISTANCE FOR GLAZED TILES	UNI EN ISO 10545/7	IN FUNZIONE DELLA DESTINAZIONE D'USO ACCORDING TO THE DESTINATION OF FINAL USE	CONFORME ACCORDING	CONFORME ACCORDING
RESISTENZA AGLI SBALZI TERMICI THERMAL SHOCK RESISTANCE	UNI EN ISO 10545/9	RICHIESTA REQUIRED	RESISTE RESISTS	RESISTE RESISTS
RESISTENZA AL GELO FROST RESISTANCE	UNI EN ISO 10545/12	RICHIESTA REQUIRED	INGELIVO FROST PROOF	INGELIVO FROST PROOF
RESISTENZA ALL'ATTACCO CHIMICO CHEMICAL RESISTANCE	UNI EN ISO 10545/13	MIN GB	CONFORME ACCORDING	CONFORME ACCORDING
RESISTENZA ALLE MACCHIE RESISTANCE TO STAINING	UNI EN ISO 10545/14	GL \geq MINIMO CLASSE 3	CONFORME ACCORDING	CONFORME ACCORDING
RESISTENZA ALLO SCIVOLAMENTO SLIP RESISTANCE	B.C.R.A. C.A.	μ 0,19 SCIVOLOSITÀ PERICOLOSA - DANGEROUSLY SLIPPERY $0,20 < \mu < 0,39$ SCIVOLOSITÀ ECCESSIVA - EXCESSIVELY SLIPPERY $0,40 < \mu < 0,74$ ATTRITO SODDISFACENTE - SATISFACTORY GRIP μ 0,75 ATTRITO ECCELLENTE - EXCELLENT GRIP	$> 0,40$	$> 0,40$
	B.C.R.A. G.B.		$> 0,40$	$> 0,40$
	ASTM C 1028 (S.C.O.F.)	SLIP RESISTANT ($> 0,60$)	$> 0,60$ Dry $> 0,60$ Wet	$> 0,60$ Dry $> 0,60$ Wet
	DIN 51130	IN FUNZIONE DELL'AMBIENTE O DELLA ZONA DI LAVORO BASING ON THE ENVIRONMENT OR THE WORKING AREA	R11	R11
	DIN 51097	-	A+B+C	A+B+C
	ANSI A 137-1:2012 (D.C.O.F.)	$> 0,42$	$> 0,42$	$> 0,42$
	AS/NZS 4586 :2013	SRV : 35 - 44 SRV : 45 - 54	-	-
	BS 7976 - 2:2002	> 36	-	-

CARATTERISTICHE TECNICHE

TECHNICAL CHARACTERISTICS

PASTA BIANCA DA RIVESTIMENTO WHITE BODY WALL TILES

CLASSIFICAZIONE SECONDO NORME UNI EN 14411 (ISO 13006) - ALLEGATO L - Gruppo BIII

CLASSIFICATION IN ACCORDANCE WITH UNI EN 14411 (ISO 13006) - ANNEX L - Group BIII

PROPRIETÀ FISICO - CHIMICHE PHYSICAL - CHEMICAL PROPERTIES	NORMA NORM	VALORE PRESCRITTO DALLE NORME VALUE PRESCRIBED FROM THE NORMS	VALORE Ariana Ariana VALUE
LUNGH.E LARGH. DIMENSIONE MEDIA DI OGNI PIASTRELLA LENGTH AND WIDTH OF THE AVERAGE-SIZES TILES	UNI EN ISO 10545/2	$l \leq 12 \text{ cm}: \pm 0,5\%$ $l > 12 \text{ cm}: \pm 0,3\%$	CONFORME ACCORDING
SPESSORE THICKNESS	UNI EN ISO 10545/2	$\pm 10\%$	CONFORME ACCORDING
RETTILINEARITÀ SPIGOLI WARPAGES OF EDGES	UNI EN ISO 10545/2	$\pm 0,3\%$	CONFORME ACCORDING
ORTOGONALITÀ WEDGING	UNI EN ISO 10545/2	$\pm 0,5\%$	CONFORME ACCORDING
PLANARITÀ FLATNESS	UNI EN ISO 10545/2	+ 0,5% - 0,3%	CONFORME ACCORDING
ASSORBIMENTO D'ACQUA WATER ABSORPTION	UNI EN ISO 10545/3	> 10%	CONFORME ACCORDING
RESISTENZA ALLA FLESSIONE BENDING STRENGTH	UNI EN ISO 10545/4	per spessore $\geq 7,5 \text{ mm}$ >15 N/mm ² per spessore < 7,5 mm >12 N/mm ²	CONFORME ACCORDING
FORZA DI ROTTURA BREAKING STRENGTH	UNI EN ISO 10545/4	-	-
RESISTENZA AGLI SBALZI TERMICI THERMAL SHOCK RESISTANCE	UNI EN ISO 10545/9	RICHIESTA REQUIRED	RESISTE RESISTS
RESISTENZA AL GELO FROST RESISTANCE	UNI EN ISO 10545/12	RICHIESTA REQUIRED	-
RESISTENZA ALLE MACCHIE RESISTANCE TO STAINING	UNI EN ISO 10545/14	CLASSE 3 MINIMO CLASS 3 MINIMUM	CLASSE 4 MIN CLASS 4 MIN
DILATAZIONE DELL'UMIDITÀ MOISTURE EXPANSION	UNI EN ISO 10545-10	-	-

CONDIZIONI GENERALI DI VENDITA

GENERAL SALES TERMS AND CONDITIONS

CONDIZIONI GENERALI DI VENDITA

- 1) APPROVAZIONE Gli ordini pervenuti sono per noi impegnativi solo dopo la nostra conferma scritta.
- 2) CONSEGNA La consegna del materiale s'intende avvenuta a carico effettuato presso i nostri magazzini. Tutti i rischi di trasporto, compresi ammanchi, rotture, deterioramenti e manomissioni sono a carico del Committente anche se il prezzo pattuito è franco di porto, FOB o C&F. Gli accordi con spedizionieri s'intendono sempre conclusi in nome e per conto del Committente che fin d'ora ratifica ed accetta l'operato.
- 3) TERMINI DI CONSEGNA I termini di consegna hanno carattere indicativo, eventuali ritardi nelle consegne, interruzioni, sospensioni totali o parziali delle forniture non daranno diritto ad indennizzi o risarcimento danni.
- 4) CONTESTAZIONI La garanzia della merce è limitata al solo, ed esclusivamente, materiale di prima scelta, con una tolleranza del 5% circa. Le differenze di tonalità non potranno essere denunciate come vizio del materiale. Eventuali reclami in merito alla qualità, tipo del materiale, dovranno pervenirci entro 8 giorni dalla data di consegna. Il compratore s'impegna a tenere a disposizione le partite contestate così da consentire il controllo dei difetti denunciati, in ogni caso la posa in opera ci esonera da qualsiasi responsabilità. Eventuali vizi o difetti di qualità della merce, ove siano denunciati nei termini di legge ed accertati o riconosciuti, danno diritto solamente alla sostituzione dei materiali difettosi, a condizione della preventiva restituzione delle merci contestate, e, su autorizzazione scritta dell'operazione di resa, restando tassativamente esclusi la risoluzione del contratto e qualsiasi risarcimento danni.
- 5) DIMENSIONI E TONALITÀ I nostri materiali sono da classificarsi fra i prodotti cotti ad alta temperatura e come tali possono presentare differenze tra le dimensioni dichiarate e quelle effettivamente consegnate. Così si dica per le differenze di tono all'interno della medesima partita. Quanto sopra perciò non potrà essere oggetto di reclamo da parte del committente.
- 6) IMBALLO E QUANTITÀ Il buono stato degli imballi e della loro confezione nonché della quantità consegnata resta accertato con l'accettazione della merce da parte del vettore. Questi, firmando la Bolla di Accompagnamento, si rende responsabile del buono stato del materiale e del quantitativo. Il compratore nel caso si verificano rotture ed ammanchi dovrà chiedere eventuali danni o risarcimenti al vettore.
- 7) RESI Per nessuna ragione l'acquirente potrà restituire il materiale senza nostra espressa preventiva autorizzazione scritta e tutte le spese sono a carico del Committente.
- 8) ANNULLI Non verranno accettati annullamenti di ordini se il materiale è già stato prodotto o se è già stata avviata la lavorazione e molto più se è già stata effettuata la spedizione. L'annullamento dell'ordine comporterà in ogni caso l'obbligo da parte del Committente di pagare l'intera fornitura. Nel caso che sia fattibile l'accettazione dell'annullamento il Cliente sarà tassativamente tenuto a rifondere tutte le spese sostenute dal produttore fino a quel momento.
- 9) PREZZI I prezzi riportati sui nostri listini non sono per noi impegnativi. Ci riserviamo il diritto di modificarli prima dell'accettazione dell'ordine.
- 10) PAGAMENTI I pagamenti devono essere effettuati solo presso la nostra sede. Il ritardo di 10 giorni di ogni pagamento dovuto, o la mancata copertura nel termine stesso di un titolo di credito, girato o ceduto o emesso dal committente, costituisce grado di insolvenza. In tal caso sarà nostra facoltà sospendere le forniture ed annullare ogni rapporto in corso; immediatamente esigere l'integrale pagamento di ogni rapporto in corso; esigere l'integrale pagamento di ogni nostro credito ed agire giudizialmente al riguardo, in via esecutiva o cautelare nonché per il risarcimento danni; in ogni caso, trascorsi 10 giorni da ogni pagamento dovuto, siamo autorizzati a emettere tratta a vista con spese senza preavviso. Inoltre decorreranno sul debito scaduto gli interessi moratori annui calcolati nella misura del tasso "prime rate" corrente maggiorato di 5 punti percentuali.
- 11) UNITÀ MINIMA DI VENDITA Non si effettuano vendite inferiori alla scatola.
- 12) RISERVATO DOMINIO Il materiale anche se spedito e regolarmente fatturato resta di nostra proprietà fino al pagamento totale della fornitura medesima anche in caso di passaggio o vendita terzi.
- 13) FORO COMPETENTE Per qualsiasi controversia sarà esclusivamente competente il foro di Modena.

SERVIZI DI LOGISTICA

ANNULLAMENTO ORDINI per l'annullamento autorizzato di ordini di materiali già consegnati al nostro deposito e per resi autorizzati, verrà addebitato il 15% del valore imponibile, con fisso minimo di 20 €, per contributo spese di trasporto e rielezione.

ORDINI MINIMI per ordinativi limitati che sono a "completamento" od "evasioni singole" il cui valore imponibile è inferiore a 100 €, verrà applicata una maggiorazione di 20 € netta fissa.

SPALLETTIZZATO per ordini di metratura inferiore al pallet completo, verrà applicata una maggiorazione.

CONSEGNE URGENTI per preparazione di ordini entro le 24 ore, con un limite massimo di 2 articoli totali, verrà addebitata una maggiorazione di 30 € netta fissa.

IMBALLAGGI

ADDEBITO Gli imballaggi speciali delle collezioni Wide saranno addebitati al costo visibile nella tabella riepilogativa di ogni collezione.

RESO Gli stessi potranno essere resi e riaccreditati a condizione che vengano restituiti in buono stato.

CONDIZIONI GENERALI DI VENDITA

GENERAL SALES TERMS AND CONDITIONS

GENERAL SALES TERMS AND CONDITIONS

- 1) **APPROVAL** All orders that we receive are considered to be binding only after our written confirmation has been issued.
- 2) **DELIVERY** The materials are intended as delivered upon loading at our warehouses. All transport risks, including missing pieces, breakage, deterioration and tampering are the sole responsibility of the Client, even if the price agreed upon is carriage free, FOB, or C&F. Agreements with forwarding agents are intended as concluded in the name of and on behalf of the Client, who hereby confirms and accepts their terms and conditions.
- 3) **TERMS OF DELIVERY** The terms of delivery are indicative, eventual delays in the delivery, interruptions, or total or partial suspensions of the supply do not allow any right to indemnification or compensation for damages.
- 4) **DISPUTES** The guarantee of the goods is limited only and exclusively to first rate materials, with a tolerance of approximately 5%. The difference in shades of colour cannot be declared as a material defect. Eventual complaints regarding the quality or the type of material must be submitted within 8 days from the date of delivery. The purchaser agrees to make available the disputed lots in order that the declared defects may be controlled. In any case, the installation exonerates the manufacturer from any liability. Eventual manufacturing defects or quality defects in the goods, where declared according to law and ascertained or recognized, give right only to the replacement of the defective materials, provided that the goods have been returned previously and the written authorization of the return operation has been issued, the resolution of the contract as well as any compensation for damages is peremptorily waived and excluded.
- 5) **DIMENSIONS AND TONALITY** Our materials are classified as products fired at high temperatures and as such may present discrepancies between the dimensions declared and those actually delivered. The same applies for differences in colours within the same production lot. Therefore, the client may not present a dispute regarding abovementioned product characteristic.
- 6) **PACKAGING AND QUANTITY** The good condition of the packaging and cartons as well as the quantity delivered are verified upon acceptance of the goods by the forwarding agent. The forwarding agent declares himself responsible for the condition and quality of the goods upon signing the packing list. In case of missing pieces of breakage, the purchaser must ask for eventual damages or compensation from the forwarding agent.
- 7) **RETURNS** For no reason will purchaser be able to return the material without our express prior written authorization and all the costs of the return will be assumed by the Client.
- 8) **CANCELLATIONS** Order cancellations will not accepted if the material has already been produced or if the production has already begun, and more so if the materials have already been shipped. In any case, the Client is obliged to pay the entire sum of the supply if the order is cancelled. If the acceptance of the cancellation is feasible, the Client will be peremptorily obliged to reimburse all the expenses sustained by the producer up to that moment.
- 9) **PRICES** The prices on our price list are not binding. We reserve the right to modify prices before accepting an order.
- 10) **PAYMENT** Payments must be made only in our main office. Delays of more than 10 days for each payment due or insufficient funds during the same term of a check, whether endorsed or transferred, or issued by the customer, constitutes bad debt. In this case, we reserve the right to suspend supply and annual all ongoing relations, immediately require total payment of all ongoing relations; require total payment of each credit and to make legal recourse, whether executive or precautionary, as well as request compensation for damages. In any case, after 10 days any payment due, we are authorized to issue an on-sight draft with expenses without notice. Furthermore, annual penalty interest will accumulate on the expired debt to be calculated according to the current "Prime rate" plus five (%) percentage points.
- 11) **MINIMUM PACKAGING REQUIREMENTS** Sales of less than one box will not be allowed.
- 12) **SELLER'S LIEN** The material, even is shipped and regularly invoiced, remains our property until payment in full of the invoice itself, even in case of passage or sale to third parties.
- 13) **PLACE OF JURISDICTION** For any eventual dispute, the only place of jurisdiction will be the Modena Tribunal.

GENERAL NOTE

CANCELLATION OF ORDERS for the authorized cancellation of orders for materials already delivered to our warehouse and for authorized returns of the goods, 15% of the taxable value will be charged, with a minimum fixed contribution of € 20 towards transport and reselection costs.

MINIMUM ORDERS for limited orders to complete a previous order or for single deliveries, with a taxable value of less than € 100, there is a fixed net surcharge of € 20.

ORDERS FOR LESS THAN 1 PALLET for orders of less than 1 complete pallet, will be charged a fixed amount.

URGENT DELIVERIES for orders to be prepared within 24 hours, with a maximum quantity of 2 articles, there is a fixed net surcharge of € 30.

PACKAGING

CHARGES
Special packaging for wide collections will be charged according to the schedule at the end of each collection.

RETURNS
The packaging may be returned in its original condition for credit against future orders.

CONDITIONS GÉNÉRALES DE VENTE

- 1) **ACCEPTATION** Les commandes parvenues ne seront valables de manière définitive qu'après confirmation écrite de notre part.
- 2) **LIVRAISON** La livraison du matériel est à considérer effectuée au moment du chargement dans nos entrepôts. Tous les risques de transport, tels que les manques, les casses, détériorations ou endommagements sont à la charge de l'Acheteur, même lorsque le prix convenu est franco, FOB ou C&F. Les accords conclus avec les transporteurs sont à considérer toujours au nom et pour compte de l'Acheteur, qui confirme et accepte les conditions au préalable.
- 3) **DÉLAIS DE LIVRAISON** Les délais de livraison ont un caractère indicatif; les éventuels retards de livraisons, interruptions, suspensions totales ou partielles des fournitures ne donneront droit à aucun dédommagement ou remboursement et intérêts.
- 4) **RECLAMATIONS** La garantie de la marchandise se limite seulement et exclusivement au matériel de premier choix, avec une marge de tolérance de 5% environ. Les différences de nuances ne pourront être dénoncées comme vice du matériel. Les éventuelles réclamations relatives à la qualité, au type de matériel, devront nous parvenir dans les 8 jours à partir du jour de livraison. L'Acheteur s'engage à mettre à disposition les parties contestées de manière à permettre le contrôle des défauts déclarés, sachant que la pose nous libère quoiqu'il en soit de toute responsabilité. Les éventuels vices ou défauts de qualité de la marchandise, si déclarés en vertu des termes de loi et confirmés ou reconnus, ne donnent droit qu'à la substitution des matériaux défectueux, à condition que les marchandises contestées ne soient rendues préalablement et, sur autorisation écrite de l'opération de restitution, en renonçant et en excluant ainsi de manière formelle la résolution du contrat tout comme les éventuels dommages et intérêts.
- 5) **DIMENSIONS ET BAINS** Nos matériels se classent parmi les produits cuits à haute température et peuvent présenter en tant que tels des différences entre les dimensions déclarées et celles effectivement livrées.
C'est ainsi que sont considérées les différences de bains à l'intérieur d'un même lot. C'est pourquoi, en vertu des conditions présentées précédemment, ceci ne pourra faire l'objet d'aucune réclamation de la part de l'Acheteur.
- 6) **EMBALLAGE ET QUANTITES** Le bon état des emballages, ainsi que de la quantité livrée est confirmé après acceptation de la marchandise de la part du transporteur. Ce dernier, en signant le Bon de Livraison, se tient responsable du bon état du matériel et de la quantité. En cas de casses ou manques, l'acheteur devra demander des éventuels dommages et intérêts ou dédommagements au transporteur.
- 7) **RESTITUTIONS** En aucun cas l'Acheteur ne pourra rendre le matériel sans préalablement recevoir une autorisation écrite de notre part et tous les frais sont à la charge de l'Acheteur.
- 8) **ANNULLATIONS** Aucune annulation de commandes ne sera acceptée si le matériel a déjà été produit ou si la phase de production a déjà été commencée, ni même si la livraison a déjà été effectuée. L'annulation de la commande comportera dans tous les cas l'obligation de la part de l'Acheteur de payer la totalité de la marchandise. Au cas où l'acceptation de l'annulation est faisable, le Client sera formellement tenu à recouvrir tous les frais engendrés par le producteur jusqu'alors.
- 9) **PRIX** Les prix reportés sur nos catalogues ne sont pas définitifs. Nous nous réservons le droit de les modifier avant l'acceptation de la commande.
- 10) **PAIEMENTS** Les paiements ne doivent être effectués qu'auprès de notre siège. Le retard de plus de 10 jours de tout paiement dû ou la non couverture dans le même délai d'un titre de crédit, transféré ou cédé, ou bien émis par l'Acheteur, consitue un niveau d'insolvabilité. Dans ce cas, il est en notre pouvoir de suspendre les livraisons et annuler tout rapport en cours; d'exiger le paiement intégral et immédiat de nos crédits; d'exiger le paiement intégral de tout en notre faveur et d'agir judiciairement à cet égard, de manière exécutive ou préventive ainsi que pour les dommages et intérêts. Dans tous les cas, aussitôt qu'un paiement du dépasse le délai des 10 jours, nous sommes autorisés à émettre une traite à vue avec frais sans préavis. En outre, les intérêts moratoires annuels calculés en fonction du taux "premiers versements" courant majoré à 5 points pourcents, prendrant effet sur le débit dépassé.
- 11) **MINIMUM UNITE DE VENTE** Aucune vente inférieure à la boîte ne peut être effectuée.
- 12) **DOMAINE RÉSERVÉ** Le matériel, même si livré et régulièrement facturé reste notre propriété jusqu'au paiement total de ladite marchandise, même en cas de passage ou vente à un tiers.
- 13) **TRIBUNAL COMPETENT** Le Tribunal de Modena sera compétent de manière exclusive en cas de litige.

SERVICES LOGISTIQUES

ANNULLATION D'UNE COMMANDE pour annuler une commande de matériaux déjà livrés à notre dépôt, et pour une restitution autorisée, une somme équivalente à 15 % de la valeur imposable vous sera débitée, avec un montant fixe minimum de 20 €, en tant que participation aux frais de transport et de resélection.

COMMANDES MINIMUM pour les commandes visant à "compléter" ou constituant des "expéditions individuelles" dont la valeur imposable est inférieure à 100 €, un supplément de 20 € net et fixe sera appliqué.

CONTREMARQUE pour toute commande inférieure à la palette, un montant fixe sera ajouté au prix d'achat.

LIVRAISONS URGENTES pour la préparation de commandes à livrer dans les 24 heures, avec une limite maximum de 2 articles en tout, un supplément de 30 € net et fixe sera appliqué.

EMBALLAGES

COÛT
Les emballages spéciaux des collections Wide seront facturés au coût indiqué dans le tableau resumé de chaque collection.

RETOUR
Ils pourront être retournés et faire l'objet d'un remboursement à condition qu'ils soient en bon état.

CONDIZIONI GENERALI DI VENDITA

GENERAL SALES TERMS AND CONDITIONS

ALLGEMEINE VERKAUFSBEDINGUNGEN

1) **BESTÄTIGUNG** Eingegangene Bestellungen sind für uns nur verbindlich, wenn sie schriftlich durch uns bestätigt wurden.

2) **LIEFERUNG** Die Lieferung des Materials ist für uns mit dessen Beladung bei unserem Lager abgeschlossen. Alle durch den Transport bedingten Risiken, einschließlich Fehlmengen, Bruch, Beschädigung und sonstige Beeinträchtigungen gehen zu Lasten des Auftraggebers, auch wenn der vereinbarte Preis frachtfrei. FOB oder C&F ist. Die Vereinbarungen mit den Speditionsunternehmen werden im Namen und auf Rechnung des Auftraggebers getroffen, der die Entlastung bestätigt und erteilt.

3) **LIEFERFRISTEN** Die Lieferfristen sind ungefähre Angaben; im Falle einer Verzögerung, Unterbrechung bzw. teilweiser oder kompletter Aussetzung der Lieferungen besteht kein Recht auf Entschädigung oder Schadenersatz.

4) **BEANSTANDUNGEN** Die Garantie auf die Ware bezieht sich ausschließlich auf Material erster Wahl, bei einer Toleranz von ca. 5%. Unterschiede bei Farbtönen können nicht als Materialfehler geltend gemacht werden. Eventuelle Beanstandungen in Bezug auf die Qualität und Materialart müssen innerhalb von 8 Tagen ab dem Lieferdatum bei uns eingehen. Der Käufer verpflichtet sich, die beanstandeten Warenpartien für die Überprüfung der angezeigten Mängel zur Verfügung zu halten. Die Verlegung des Materials befreit uns in jedem Fall von jeglicher Haftung. Eventuelle Fehler oder Qualitätsmängel der Ware, sofern diese innerhalb der gesetzlich vorgeschriebenen Fristen gemeldet, überprüft und anerkannt wurden, beinhalten lediglich das Recht auf einen Umtausch der fehlerhaften Materialien, unter der Bedingung, dass die beanstandete Ware vorher, nach schriftlicher Genehmigung der Warenrückgabe, zurückgeschickt wurde und unter Verzicht und Ausschluss des Anspruchs auf eine Vertragsauflösung oder jegliche Art von Schadenersatz.

5) **ABMESSUNGEN UND FARBTÖNE** Unsere Materialien sind als Produkte klassifiziert, die bei hohen Temperaturen gebrant werden, weshalb es sein kann, dass die tatsächlichen Abmessungen von den genannten Abmessungen abweichen. Das gleiche gilt für Farbunterschiede innerhalb desselben Warenpostens. Diese Umstände geben dem Auftraggeber kein Recht zu Beanstandungen.

6) **VERPACKUNG UND MENGE** Mit Annahme der Ware durch das Beförderungsunternehmen gelten der gute Zustand der Verpackungen sowie die übergebene Warenmenge als bestätigt. Das Transportunternehmen übernimmt mit Unterzeichnung des Versandscheins die Verantwortung für den guten Zustand und die Menge des Materials. Der Käufer muss sich im Fall von Brüchen oder Fehlware für eventuelle Schäden oder Entschädigungen an das Beförderungsunternehmen wenden.

7) **WARENRÜCKGABE** Der Käufer kann die Ware in keinem Fall ohne unsere ausdrückliche schriftliche Genehmigung zurückgeben; alle entstehenden Kosten werden vom Auftraggeber übernommen.

8) **STORNIERUNGEN** Auftragstornierungen werden nicht akzeptiert, wenn das Material bereits hergestellt wurde, die Produktion angelaufen ist oder die Ware gar bereits verschickt wurde. Bei der Stornierung einer Bestellung ist der Auftraggeber in jedem Fall verpflichtet, die gesamte Lieferung zu bezahlen. Falls die Stornierung akzeptiert wird, ist der Kunde verpflichtet, alle Kosten zu übernehmen, die dem Hersteller bis zu diesem Zeitpunkt entstanden sind.

9) **PREISE** - Die in unserer Preisliste angegebenen Preise sind für uns nicht verbindlich. Wir behalten uns das Recht vor, diese vor der Bestellungsannahme zu ändern.

10) **ZAHLUNG** - Die Zahlungen können nur direkt an uns erfolgen. Eine Verspätung von mehr als 10 Tagen jeder geschuldeten Zahlung bzw. die fehlende Deckung eines girierten, abgetretenen oder vom Auftraggeber ausgestellten Kreditpapiers innerhalb desselben Zeitraums wird als Zahlunsfähigkeit gewertet. In diesem Fall haben wir das Recht, die Lieferungen auszusetzen und jedes bestehende Geschäftsverhältnis abzubrechen; unverzüglich die vollständige Zahlung aller unserer Forderungen im Rahmen eines Vollstreckungs- oder Sicherstellungsverfahrens rechtlich zu beanspruchen, ebenso wie eine Entschädigung; in jedem Fall sind wir 10 Tage nach Ablauf der Zahlungsfrist berechtigt, ohne Vorankündigung eine Sichttratte zuzüglich der entsprechenden Kosten auszustellen. Außerdem werden auf den geschuldeten Betrag die jährlichen Verzugszinsen in Höhe des laufenden, um fünf Prozentpunkte erhöhten Privatdiskontsatzes berechnet.

11) **VERPACKUNGSGRÖSSE** Es werden keine Mengen unterhalb der Größe eines Kartons verkauft.

12) **EIGENTUMSVORBEHALT** Das Material bleibt auch bei regulärem Transport und normaler Rechnungsstellung bis zur vollständigen Bezahlung der Lieferung in unserem Eigentum, auch im Falle der Weitergabe oder des Verkaufs an Dritte.

13) **GERICHTSSTAND** Gerichtsstand in Streitfällen ist ausschließlic das Gericht Modena.

LOGISTIC SERVICES

STORNIERUNG VON BESTELLUNGEN Für die Genehmigte Stornierung von Bestellungen von bereits an unser Lager gelieferten Materialien, und für autorisierte Rückgaben, werden 15% des Steuerwertes bzw. mindestens 20 € als Kostenbeitrag für den Transport und die erneute Auswahl in Rechnung gestellt.

MINDESTBESTELLUNGEN für beschränkte Bestellungen zur „Fertigstellung“ oder „Einzelabfertigung“, deren Steuerwert unter 100 € liegt, wird ein fixer Nettoaufschlag von 20 € in Rechnung gestellt.

KOMMISSIONSZUSCHLAG zu allen als eine volle Paletten geringere Auftraege wird ein Zuschlag angewandt werden.

DRINGENDE AUFTRAEGE Zu Auftraegen, die ausnahmweise in 24 Stunden abgewickelt werden sollen, wird einen Fix-Zuschlag von 30,00 € angewandt werden.

VERPACKUNGEN

BELASTUNG

Die Verpackungskosten für die WIDE Serien werden auf die Übersicht von jeder Serie bekanntgegeben.

ZURÜCKERSTATTUNG

Unter der Voraussetzung, dass sie in gutem Zustand zurückerstattet werden, können sie zurückgesandt und wieder gutgeschrieben werden.

ОБЩИЕ УСЛОВИЯ ПРОДАЖИ

1) **ПОДТВЕРЖДЕНИЕ** - Поступившие к нам заказы действительны только после нашего письменного подтверждения.

2) **ПОСТАВКА** - Поставка материала считается выполненной в момент окончания погрузки на наших складах. Заказчик несет все риски, связанные с транспортировкой, включая недостачу, поломку, порчу и нарушение целостности упаковки, также если на продукцию установлена цена франко-порт, FOB или C&F. Соглашения с экспедиторами всегда заключаются от имени и за счет Заказчика, который с момента заключения соглашения утверждает и принимает проделанную работу.

3) **СРОКИ ПОСТАВКИ** - Сроки поставки имеют ориентировочный характер, возможная задержка поставки, ее приостановка, частичное или полное прекращение не дают права на возмещение убытков или компенсацию за ущерб.

4) **ПРЕДЪЯВЛЕНИЕ ПРЕТЕНЗИЙ** - Гарантия на товар распространяется только и исключительно на первосортный материал с допускаемым отклонением приблизительно на 5%. Различия в оттенках не будут считаться дефектом материала. Возможные претензии в отношении качества, типа материала должны быть предъявлены в течение 8 дней с даты поставки. Покупатель обязуется предоставить признанные им дефектными партии товара для проверки обоснованности претензии; в любом случае, после укладки материала мы не несем никакой ответственности. Возможные выявленные или подтвержденные недостатки или дефекты качества товара, при условии, что покупатель заявил о них в течение установленных законом сроков, дают покупателю право только на замену дефектного материала, которая осуществляется после возврата дефектного товара и на основании акта о возврате товара, составленного в письменной форме, при этом категорически исключается отказ от договора или его расторжение, а также какое-либо возмещение убытков.

5) **РАЗМЕРЫ И ОТТЕНКИ** - Наши материалы относятся к продуктам, которые подвергаются обжигу при высокой температуре, поэтому заявленные и реальные размеры поставленных изделий могут отличаться. Это касается и различий в оттенках изделия из одной и той же партии. В связи с этим размеры и оттенки не могут быть предметом рекламации со стороны заказчика.

6) **УПАКОВКА И КОЛИЧЕСТВО** - Перевозчик должен проконтролировать груз по количеству и целостности упаковки при приемке товара. Перевозчик, подписывая Сопроводительную Накладную, несет ответственность за сохранность материала и за его количество. В случае обнаружения повреждений и недостачи возможные претензии о возмещении ущерба за понесенные убытки покупатель должен предъявлять перевозчику.

7) **ВОЗВРАТ ТОВАРА** - Покупатель не может ни на каком основании осуществлять возврат товара без нашего предварительного письменного согласия. Все расходы будут отнесены на счет Заказчика.

8) **АНУЛИРОВАНИЕ ЗАКАЗА** - Отмена заказа не будет приниматься, если материал был уже изготовлен, или если уже было начато его производство, а тем более, если уже была произведена отправка. В любом случае, при отмене заказа Заказчик будет обязан произвести оплату всей поставки. Если отмена заказа будет возможна, Клиент должен будет возместить все расходы, понесенные производителем до момента отмены.

9) **ЦЕНЫ** - Цены, указанные в наших прайс-листах, имеют ориентировочный характер. Мы оставляем за собой право изменить цены перед принятием заказа

10) **ПЛАТЕЖИ** - Оплата товара должна производиться только прямым платежом. Задержка более чем на 10 дней каждого причитающегося платежа или отсутствие покрытия в срок векселя, который был передан, уступлен или выставлен заказчиком, является состоянием неплатежеспособности. В таком случае мы оставляем за собой право приостановить поставку, отменить все текущие отношения, а также немедленно потребовать полной выплаты каждой задолженности и обращаться по этому поводу в суд, в исполнительном или предупредительном порядке, а также с требованием возмещения ущерба; в любом случае, по истечении 10 дней с даты причитающегося платежа, мы имеем право без предупреждения выписать переводный вексель на предъявителя с оплатой издержек. Кроме того, на просроченную задолженность начисляются проценты по неустойке по текущей процентной ставке 5 % годовых.

11) **РАСПАКОВКА КОРОБОК** - Продажа товара осуществляется только целыми заводскими коробками.

12) **ПРАВО УДЕРЖАНИЯ ТОВАРА** - товар остается нашей собственностью до момента полной оплаты поставки даже в случае, если была произведена отправка, и был выставлен счет-фактура также в случае передачи или продажи товара третьим лицам.

13) **КОМПЕТЕНТНЫЙ СУД** - Рассмотрение любых споров будет находиться в исключительной компетенции Суда г. Модены.

ЛОГИСТИЧЕСКИЕ УСЛУГИ

ОТМЕНА ЗАКАЗОВ – в случае отмены заказов на поставку материалов, уже поставленных на наш склад, покупатель обязан оплатить 15% облагаемой налогом их стоимости, а также минимальную фиксированную сумму в размере 20, взимаемую в качестве оплаты транспортных расходов и пересортировки.

МИНИМАЛЬНЫЙ ЗАКАЗ – в случае ограниченных заказов, представляющих собой как «отдельные заказы», так и «дополнения» к другим заказам, облагаемая налогом стоимость которых составляет менее 100, применяется чистая фиксированная надбавка в размере 20.

НЕ ПОЛНЫЙ ПОДДОН – для заказов менее чем полный поддон, стоимость каждого квадратного метра плитки будет увеличена.

СРОЧНЫЕ ПОСТАВКИ – при подготовке заказов в течение 24 часов, содержащих максимум 2 артикула, применяется чистая фиксированная надбавка в размере 30.





УПАКОВКА

ЗАНЕСЕНИЕ В ДЕБЕТ СЧЕТА Специальные упаковки коллекций WIDE будут взиматься по стоимости, доступной для ознакомления в сводной таблице каждой коллекции.

ВОЗВРАТ Упаковка может быть возвращена, а ее стоимость зачтена, при условии ее возврата в хорошем состоянии.

IMBALLI PACKAGING

GRES PORCELLANATO / PORCELAIN TILES

F.to nominale Nominal size	Finitura Finish	Spessore Thickness	F.to reale (mm) Work size (mm)	Imballo Packing	Pz/Scat. Pcs/Box	Mq/Scat. Sqm/Box	Kg/Scat. Kg/Box	Scat./Imb. Box/Pack.	Pz Totali Pcs Total	Mq totali Sqm total	Kg Imb. Kg Pack.	Kg Totali Kg Total	Prezzo Imb. Pack. price	Dimensioni Imballo Packaging sizes	
120x280	48"x112"	Rett.	1194x2800	Cassa Crate	-	-	-	-	20	67,20	95	1.103	115,00		P. 144 L. 291 H. 34
				Cavalletto Rack pallet	-	-	-	-	36	121,00	120	1.935	135,00		P. 75 L. 288 H. 147,5
				Cavalletto container Container Rack pallet	-	-	-	-	36	121,00	140	1.955	210,00		P. 75 L. 290 H. 161
26x200	10"x80"	Rett.	264,4x2000	Cavalletto Rack pallet	5	2,60	45,50	16	80	41,60	50	778	-		P. 75 L. 50 H. 207
40x170	16"x68"	Rett.	400x1700	pallet	2	1,36	27,00	32	64	43,52	20	884	-	-	-
20x170	8"x68"	Rett.	199x1700	pallet	4	1,36	27,00	36	144	48,96	20	992	-	-	-
120x120	48"x48"	Rett.	1194x1194	Pallet con sponde Pallet with sides	2	2,88	57,60	18	36	51,84	40	1.077	-		P. 122 L. 143 H. 70
90x90	36"x36"	Rett.	900x900	pallet	1	0,81	56,30	20	20	16,20	20	1.146	-	-	-
60x120	24"x48"	Rett.	596x1194	pallet	2	1,44	28,80	30	60	43,20	20	884	-	-	-
60x120 (Storm / Anima)	24"x48"	Rett.	595,3x1195,5	pallet	1	0,72	32,00	30	30	21,60	20	980	-	-	-
60x120 (Mineral / Futura)	24"x48"	Rett.	596x1197	pallet	1	0,72	32,65	30	30	21,60	20	1.000	-	-	-
30x120	12"x48"	Rett.	297x1194	pallet	4	1,44	28,80	36	144	51,84	20	1.057	-	-	-
30x120 (Legend)	12"x48"	Rett.	295x1197	pallet	2	0,72	32,65	36	72	25,92	20	1.195	-	-	-
30x120	12"x48"	Rett.	300x1200	pallet	1	0,36	25,02	44	44	15,84	20	1.120	-	-	-
20x120	8"x48"	Rett.	199x1194	pallet	6	1,44	28,80	36	216	51,84	20	1.057	-	-	-
80x80	32"x32"	Rett.	797,25x797,25	pallet	2	1,28	25,60	44	88	56,32	20	1.146	-	-	-
80x80 (Storm)	32"x32"	Rett.	797,25x797,25	pallet	2	1,28	26,50	44	88	56,32	20	1.186	-	-	-

L'unità minima di vendita per tutti gli articoli (fondi, decori e pezzi speciali) è la scatola completa.
The minimum sales quantity for all items (plain tiles, decorations and special trims) is one full box.

I dati relativi agli imballi sono aggiornati al momento della stampa del catalogo e pertanto possono subire variazioni nel corso del tempo.
Data referring to packaging have been update at time of printing; the actual data may be slightly different.

Pezzi speciali e decori per effetto delle lavorazioni, possono presentare variazioni di tonalità.
Due to working process special trims and decors, may show variation in tonality.

GRES PORCELLANATO / PORCELAIN TILES

F.to nominale Nominal size	Finitura Finish	Spessore Thickness	F.to reale (mm) Work size (mm)	Imballo Packing	Pz/Scat. Pcs/Box	Mq/Scat. Sqm/Box	Kg/Scat. Kg/Box	Scat./Imb. Box/Pack.	Pz Totali Pcs Total	Mq totali Sqm total	Kg Imb. Kg Pack.	Kg Totali Kg Total	Prezzo Imb. Pack. price	Dimensioni Imballo Packaging sizes	
40x80	16"x32"	Rett.	397,62x797,25	pallet	3	0,96	19,00	30	90	28,80	20	590	-	-	-
20x80	8"x32"	Rett.	199x800	pallet	8	1,28	25,00	42	336	53,76	20	1.070	-	-	-
60x60	24"x24"	Rett.	596x596	pallet	3	1,08	21,60	40	120	43,20	20	884	-	-	-
60x60	24"x24"	Rett.	600x600	pallet	1	0,36	25,02	44	44	15,84	20	1.120	-	-	-
30x60	12"x24"	Rett.	297x596	pallet	6	1,08	21,60	40	240	43,20	20	884	-	-	-
10x60	4"x24"	Rett.	97,6x596	pallet	14	1,08	21,60	40	560	43,20	20	884	-	-	-
8,5x35	3,4"x14"	Nat	-	pallet	28	0,85	15,40	84	2352	71,40	20	1.314	-	-	-
10x30	4"x12"	Rett.	97,6x297	pallet	28	0,84	16,80	56	1568	47,04	20	961	-	-	-
11,5x23	4,6"x9,2"	Nat	-	pallet	16	0,43	8,60	76	1216	32,68	20	674	-	-	-

RIVESTIMENTI / WALL TILES

F.to nominale Nominal size	Finitura Finish	Spessore Thickness	F.to reale (mm) Work size (mm)	Imballo Packing	Pz/Scat. Pcs/Box	Mq/Scat. Sqm/Box	Kg/Scat. Kg/Box	Scat./Imb. Box/Pack.	Pz Totali Pcs Total	Mq totali Sqm total	Kg Imb. Kg Pack.	Kg Totali Kg Total	Prezzo Imb. Pack. price	Dimensioni Imballo Packaging sizes	
60x120	24"x48"	Rett.	596x1194	pallet	2	1,44	20,20	35	70	50,40	20	727	-	-	-
30x120	12"x48"	Rett.	297x1194	pallet	4	1,44	20,20	42	168	60,48	20	868	-	-	-
30x120	12"x48"	Rett.	297x1194	pallet	4	1,44	26,20	36	144	51,84	20	963	-	-	-
25x70	10"x28"	Nat	-	pallet	7	1,23	23,70	42	294	51,66	20	1.015	-	-	-
5x25	2"x10"	Nat	-	pallet	24	0,30	4,00	150	3600	45,00	20	600	-	-	-

LE CARATTERISTICHE DI SUPERFICIE E LE TONALITÀ DEI PRODOTTI CERAMICI ILLUSTRATI IN QUESTO CATALOGO SONO DA RITENERSI PURAMENTE INDICATIVE.
OPTICAL FEATURES AND COLOR SHADES OF CERAMIC MATERIALS ILLUSTRATED IN THIS CATALOGUE ARE TO BE REGARDED AS MERE INDICATIONS.





Marketing ABK Group
Direfarecreate.it - puntodigital.it

ARIANA
CERAMICA ITALIANA

Brand of ABK Group Industrie Ceramiche s.p.a.
Ceramica Ariana - Via S.S. 569 per Vignola, 226 - 41014 Solignano di Castelvetro (MO) ITALY Tel. +39 059 9752011 - Fax +39 059 9752230

www.ariana.it [#arianaceramica](https://www.instagram.com/arianaceramica)

ARIANA